

申請から受け取りまでの流れ

申請からおおむね
1週間以内

②のメッセージ通知日から
30日以内

① LINE上で申請

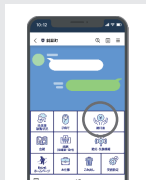

LINE 上での申請期間は2月9日～3月5日まで。世帯主が世帯員全員分を一括して申請します。

② LINEにメッセージが届く

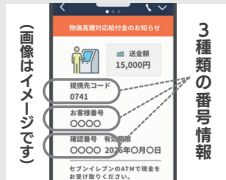

本人確認が完了でき次第、町LINE 公式アカウントから「受理完了メッセージ」が届きます。メッセージには、受け取りに必要な「提携先コード」「お客様番号」「確認番号」が記載されています。

③ セブンイレブンへ行く



セブン銀行 ATM にて、給付金受け取り手続きを行います。斜里町外にあるセブン銀行 ATM でも、給付金を受け取ることが可能です。

④ ATMで受け取る



セブン銀行 ATM にて②の番号情報を入力することで、申請者が給付金（現金）をまとめて受け取ることができます。

- ※ 世帯構成は、住民基本台帳に記載のある方で構成された世帯を基にしており、居住実態とは異なる場合がございます。
- ※ セブン銀行 ATM で引き出せる金額は上限があり、7人以上の世帯の方には個別案内させていただきます。
- ※ セブン銀行 ATM で受け取る場合でも、口座開設する必要はありません。
- ※ 受取期間はメッセージ通知日から30日以内です。期間内に給付金の受け取りができなかった場合は、役場へお問合せください。

給付金を装った「振り込み詐欺」や「個人情報の詐欺」にご注意ください

△詐欺に注意!!

- 役場職員や国、警察を名乗る不審な電話や郵便があった場合は、迷わず警察または役場までご相談ください。
- マイナンバーカードや暗証番号、受け取りに必要な各種番号の管理は十分ご注意ください。



物価高騰対応給付金
(町HP)

図 物価高騰対応給付金担当 ☎ 0152-26-7703

斜里町にお住まいの子ども1人あたり

20,000 円の物価高対応子育て応援手当が給付されます

〈国の補助事業制度〉物価高対応子育て応援手当

▶ 対象となる方

- ① 令和7年9月分（令和7年9月に出生した児童については10月分）の児童手当の受給世帯
- ② 令和7年10月1日から令和8年3月31日まで出生した児童の保護者

▶ 支給額 子ども1人につき20,000円（1回限り）

▶ 手続き

①に該当する方

原則申請不要です。支給時期は2月27日を予定しています。

②に該当する方

対象者には申請書を送付します。
申請書提出先：児童育成課児童育成係

《公務員の方へ》

所属庁より申請書が配布されますので、各所属庁で支給対象者であることの証明を受けたうえで、申請してください。
申請期間：令和8年2月9日～3月13日 ※申請書を受理後、随時支給します。

図 児童育成課児童育成係 ☎ 0152-26-8315

スマホで簡単！現金でもらえる！

15,000 円の物価高騰対応給付金が支給されます！

申請方法は ①LINE上で申請 か ②書類申請 のいずれか

申請方法	申請時期	給付開始	メリット	受取方法
① LINE上で申請	2月9日～3月5日まで	2月16日から給付開始予定	スマホで申請、自宅で完結	斜里町LINE公式アカウントで申請後、セブン銀行で受け取れます！
② 書類申請	4月以降、上記申請がなかった方に個別案内します			

給付対象者・給付額

斜里町にお住まいの方1人につき15,000円もらえます

- ※ 令和8年1月1日時点で斜里町の住民基本台帳に記載されている方
- ※ 申請は世帯主が世帯員全員分を一括して申請する必要があります

申請に必要なもの



① スマートフォン

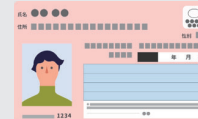

② マイナンバーカード（世帯主）
※ 通知カードとは異なります



③ 6～16ケタの署名用電子証明書の暗証番号
※ 4ケタのほうではありません

LINE での申請方法

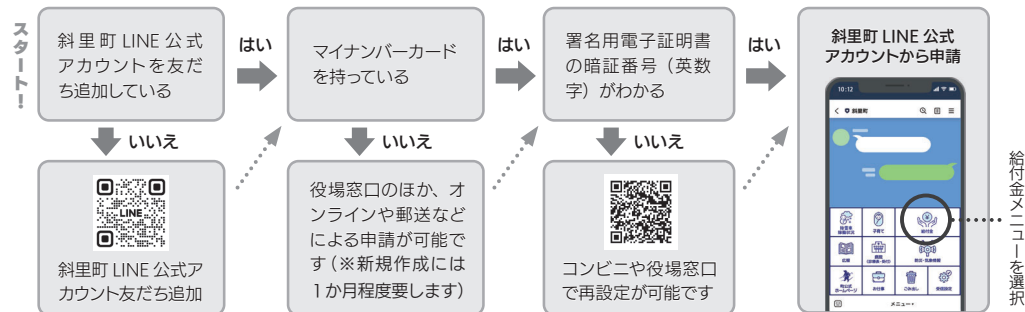

よくある質問

Q LINE上で申請できる端末は？

斜里町LINE公式アカウントが友だち追加されている端末であれば申請可能です（※カード読み取りができる端末）。

Q 申請後通知はどこに届くの？

給付金の引出し等に関する情報は、申請を行った端末へお送りします。申請時に使用する端末は、通知を受け取れる端末をご利用ください。

操作が不安な方は、スマホ相談室＆給付金申請方法レクチャーの案内をご覧ください（P16）

