

広報しゃり Shari

2025 12 No.988
月号

行政

職員の給与と人事 (P6-7)

健康

ワクチン接種のお知らせ (P8-9)

／ 展示だけじゃない？ ／

博物館のみりよく

まちの掲示板

折込チラシの
閲覧はこちらから



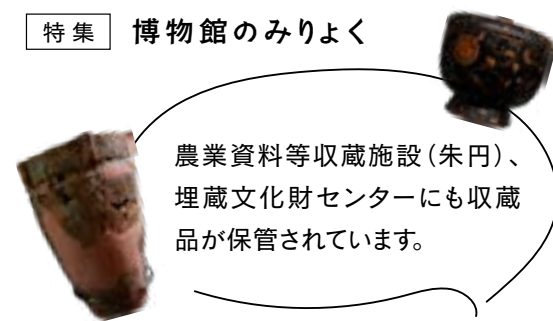

農業資料等収蔵施設(朱円)、
埋蔵文化財センターにも収蔵
品が保管されています。



1F / 歴史・民俗



上から見たかたちは
町章をイメージしている!

高山植物園

N



野外観察園

知床博物館って
何があるの?



2F / 知床の自然・動物

MAP



こどもミュージアム

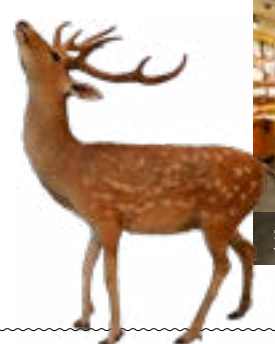

交流展示室・ねぶた保管庫



最近の
博物館の
取り組み



町民入館料無料!

2024年4月1日より、斜里町民は博物館の入館が無料になりました。「博物館は町の人のためのもの。入館料が興味・関心の足かせになるのはもったいない」。そんな学芸員さんの想いから実現したそうです。



クラウドファンディングに挑戦

かつて計画された斜里町と標津町を結ぶ国鉄旧根北線の鉄道開通。その一部として完成した、国の登録有形文化財 越川橋梁の保全のためクラウドファンディングに挑戦。これを機に、日本全国に越川橋梁の存在が広がりました。



博物館のみりよく

斜里町にある知床博物館。
その展示の見どころは、なんといっても標本の数。
でも、知床博物館の特徴はそれだけではないんです。
そこで今回は、知床博物館の取り組みやおすすめのポイントをご紹介します。

(2024年度)
来館者数

11,451 名

(うち町民割合:45%)

観光客や外国人はもちろん、町民も多く足を運ぶ博物館。「観る」だけでなく講座を通じた交流の場や、ふらっと立ち寄るサードプレイスとして活用する人も。

(2024年度)
講座参加者数

467 名

遺跡巡りや地質観察、トンボ玉づくりなど毎月さまざまな講座を開催。星座観察は家族連れでの参加も多くみられます。冬に行われるフレベの滝や神の子池などのスノーシューツアーも人気です。

数字で見る
知床博物館



(2024年度)
生涯学習連携事業数

63 件

(参加者数:のべ1,389名)

町内の幼稚園から小中高、さらには生きがい大学などで教育・普及活動を定期的実施。ルシャ巡りや生物標本づくりなど知床ならではの内容ばかりです。

(2025.3時点)
収蔵資料点数

24,120 点

博物館の標本のうち、町民が持ち込んだものが70%以上を占めているそうで、そんな博物館はめったにないとのこと。博物館と町民の距離がいかに近いかがよくわかります。

企画展も
24回実施!
(2024年度)



ささき こうし 館長 佐々木 剛志



このオジロワシは鹿撃ちの鉛弾による鉛中毒死であることがわかり、北海道で鉛弾による狩猟禁止のきっかけとなった個体です。「巣」と「雛鳥」のストーリーはぜひ博物館で確かめてみてください。

Q. 知床博物館の推し標本は？

たくさんあつて迷いますが、博物館2階に展示してあるオジロワシの巣の標本です。巣の中に、雛鳥に餌を与えるオジロワシも剥製で再現されています。「巣」と「オジロワシ」と「雛鳥」この3つそれぞれにストーリーがあるんです。自然が身近にある知床博物館の特徴を凝縮した、いい展示だと思います。



学芸員 白井 平さん

学芸員 生物（魚類）
白井さんに
聞いてみた！

ミュージアムコーディネーター 富永さんに 聞いてみた！



地域おこし協力隊 富永 真衣さん

Q. どんなお仕事をされていますか？

今年の8月に着任してからミュージアムコーディネーターとして幅広い業務に携わっています。葦の芸術原野祭などのイベントで町民の方々と連携しながら活動したり、ミュージアムクラブの企画と運営をしたりしています。

Q. ミュージアムクラブって？

今年から、子どもたちの放課後の居場所づくりとして始まりました。小学4年生から中学3年生までを対象とし、生き物調査や昔の道具づくり講座を毎週金曜日に開催しています。斜里ならではの自然をいかした講座や、博物館だからこそ使える機械を使った講座もあるので、興味のある回だけでも一度参加してみたいです。ミュージアムクラブのチラシは図書館や児童館などで配布しています。

Q. 知床博物館の推しスポットは？

最近、博物館のこともミュージアムの隣に机と椅子が置かれて憩える場所ができたんです。イベントに参加された方が休憩に使ったり、子どもミュージアムで子どもを遊ばせながら大人が少し腰かけたり。ほんのちょっとした休憩に、ぜひ気軽に博物館を利用してほしいと思います。



DATA

斜里町立知床博物館

〒099-4113

北海道斜里郡斜里町本町49-2

☎ 0152-23-1256

開館時間：9:00～17:00

休館日：

4～10月 / 月曜日（月曜日が祝日の場合は開館し、翌火曜日に休館）

11～3月 / 月曜日、祝日（月曜日が祝日のときは休館し、翌火曜日も休館）、年末年始

12月の博物館目玉イベント！



12.21(日)

もちつき
大会！

12月28日の博物館開館を記念して、直近の日曜日にもちつき大会を開催します！あわせて、昔遊びのコーナーも予定。詳細はおじろ通信をご確認ください。

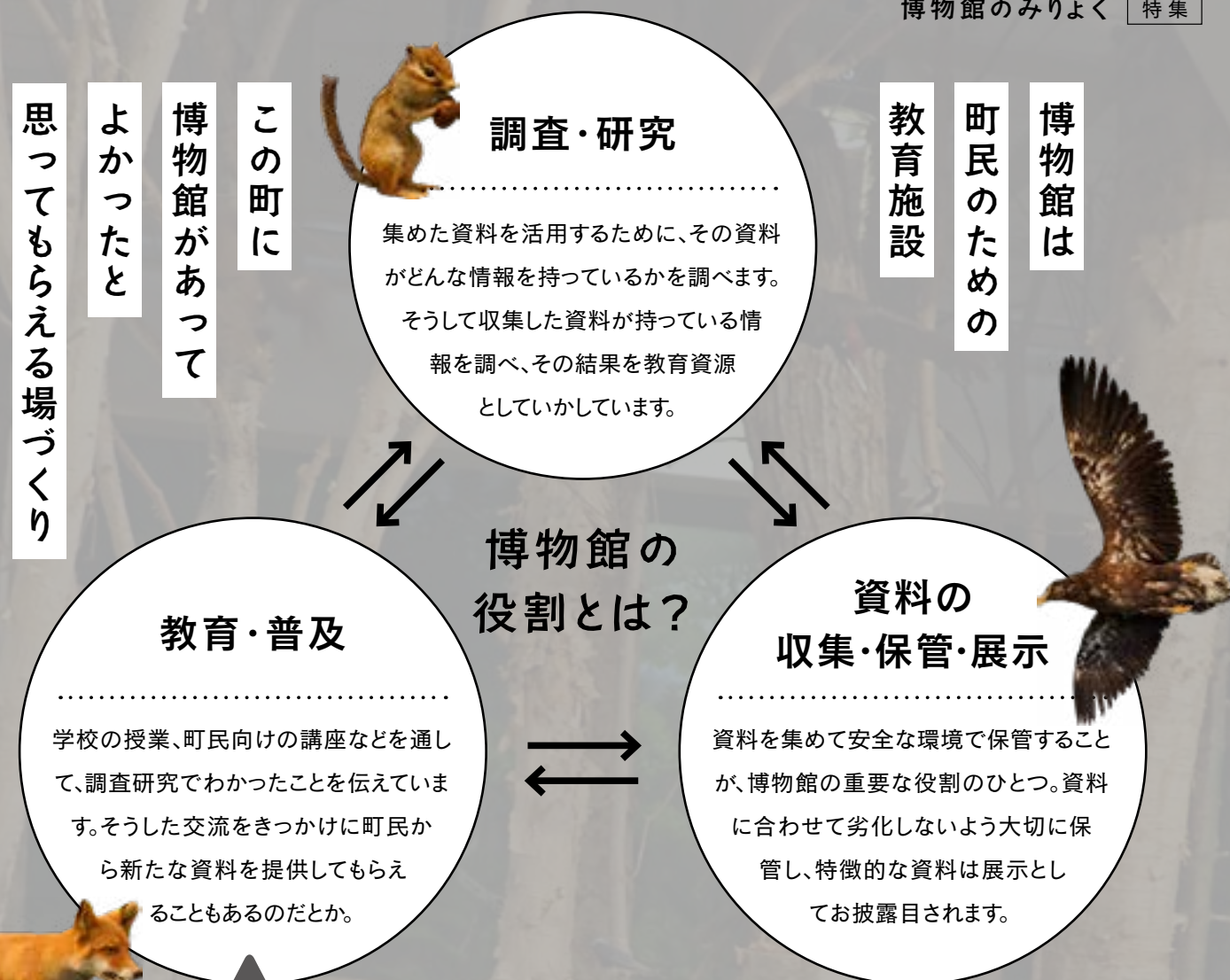

知床博物館は教育・普及活動がすごい！

例えば…



斜里町立知床ウトロ学校
フィールドワーク

例えば…



斜里高等学校
骨格標本づくり

例えば…



斜里町
生きがい大学

磯の生き物観察をしたり、知床岬近くの番屋の方から漁業のお話を伺ったりしています。前期課程で生き物の観察方法を学び、後期過程になると知床の課題を考える、というように体系的に博物館と関わっています。

3年次の理科応用科目の取り組みのひとつ。学芸員の指導を受けながら、生徒自身の手で作業します。最近ではオジロワシを骨格標本化し、その爪のレプリカを商品化する取り組みに発展し、「ものづくり」の価値、やりがいの学びにつながっています。

ゆめホール知床と連携し、町内在住65歳以上を対象とした「斜里町生きがい大学」で授業の一部を担当。斜里の歴史や文化、自然について学びながら、人のつながりの輪を広げています。



令和 6 年度の人件費の決算状況と令和 7 年度の給与・職員数などをお知らせします。なお、職員の給与水準を表す国家公務員を 100 とした指数（ラスパイレス指数）は、令和 6 年 4 月 1 日現在 96.0 です。

●条例による町職員の定数は238人です。令和7年4月1日現在の職員数は207人で、再任用職員等を含めると総計212人です。

勤務時間	8時45分～17時30分
休 日	①国民の祝日 ②年末年始(12月29日～翌年の1月3日)
週休日	土・日曜日

職場研修	新任職員研修	15 人
	財政実務処理研修	80 人
	カスハラ研修	41 人
	地域力創造アドバイザー研修	31 人

委託研修
派遣研修

オホーツク町村会	29人
----------	-----

專門職・一般職自己提案型研修等	1 人
-----------------	-----

區分	20歲 未 滿	20歲 ﹂ 23歲	24歲 ﹂ 27歲	28歲 ﹂ 31歲	32歲 ﹂ 35歲	36歲 ﹂ 39歲	40歲 ﹂ 43歲	44歲 ﹂ 47歲	48歲 ﹂ 51歲	52歲 ﹂ 55歲	56歲 ﹂ 59歲	60歲 以 上	計
職員數 (人)	2	13	15	12	23	31	29	16	21	32	9	4	207

分限区分 および 処分者数	降任	免職	休職		計
	—	—	—		—
懲戒区分 および 処分者数	戒告	減給	停職	免職	計
	—	—	—	—	—

●懲戒処分とは、地方公務員法などに違反した場合や、職務上の義務違反などに対して秩序維持を図るために行う処分です。

職員の厚生は福祉の増進と生活の安定を図るため、
共済組合の事業を補完する財北海道市町村職員福
祉協会が福利厚生事業などを実施しています。

職員は、給与・勤務時間その他の勤務条件について、適切な措置がとられるよう要求することや懲戒その他、意に反する不利益な処分を受けたときは、公平委員会に申し立てをすることができます。

人件費以外の支出
105億 4,651万 円

人件費(B) 16億 6,202万 円

●人件費には職員に支払う給与のほか共済費、退職手当組合負担金、特別職・町議会議員・各種委員の報酬などが含まれています。

給料
4億9,318万2千円

職員手当
9,779万6千円

期末・勤勉手当
2億367万2千円

●令和6年度決算の職員数と給与費で、退職手当と特別職の報酬などは除きます。

区 分		初 任 給 (円)	採用 2 年 経過給料額 (円)	経 験 年 数 区 分 別 平均給料月額 (円)		平 均 年 齢	平均給料 月額(円)
				7 年 以 上 10 年 未 満	15 年 以 上 20 年 未 満		
一 般 行政職	大学卒	220,000	228,900	260,700	313,700	41.3 歳	309,200
	高校卒	188,000	199,400	234,650	(該当なし)		

●「平均給料月額」とは、職員の基本給の平均月額のことです。

扶養手当	配偶者および子 など 月額3,000円～16,500円
住居手当	月額12,000円を超える家賃を払っている場合に支給
通勤手当	通勤距離が片道2km以上の職員 月額2,000円～31,600円
管理職手当	部長職および課長職(月額) 部長職44,000円／課長職33,000円
寒冷地手当	寒冷地域勤務者に対し支給 月額10,340円～26,380円(11月～3月)
特地手当	ウトロ以東の地域勤務者に対して、給料および扶養手当の月額10%を支給
特殊勤務手当	危険、不快、不健康などの特殊業務に従事する職員に支給 (例: X線手当、夜間看護業務手当など)

<p>期末手当 勤勉手当</p>	<p>【期末手当】 2.3月分 (2.45月分)</p>	<p>【勤勉手当】 2.3月分 (2.05月分)</p>	<p>※()内は前年度の数値。</p>
<p>時間外勤務手当</p>	<p>正規の勤務時間を超えて勤務することを命じられた職員に支給</p>		
<p>退職手当</p>	<p>【自己都合】 勤続20年 19.6695月分 勤続25年 28.0395月分 勤続35年 39.7575月分 限度額 47.709 月分</p>	<p>【定年・勲奨】 24.586875月分 33.27075 月分 47.709 月分 47.709 月分</p>	<p>※定年前早期退職特例加算措置 (2%～45%)</p>

区 分	報酬 (千円)	退職手当算定方法と支給時期	期末手当支給割合
特別職	町 長	給料月額×5.126月×4年 任期ごと	4.6 月分 (4.5 月分)
	副町長	給料月額×3.234月×4年 任期ごと	
	教育長	給料月額×2.838月×3年 任期ごと	

●()内は前年度の額
および割合です。



あなたの健康のために

健康に役立つ情報をお知らせします

ワクチン接種のお知らせ

インフルエンザ予防接種

接種可能な町内医療機関

予診票は各病院に置いてあります。予診票に、必要事項を記入したうえで当日ご持参ください。

接種料金は、医療機関によって異なり、**3,000～4,000円程度**かかります。(※一部助成あり)

医療機関名	対象者	予約日程	接種日程	備 考
斜里町国保病院 ☎ 0152-23-2102	乳幼児 (6か月～就学前)	要予約 ※予約受付中	火曜日 (12:45 ～ 13:30) ※ 1 回目は 12/23 (火)まで	急な休診や救急対応の際は、ワクチン接種をお断りさせていただきますので、場合がございましたらご了承ください。
	小中学生		月・木曜日 (15:00 ～ 16:00) 火曜日 (12:45 ～ 13:30) ※ 1 回目は 12/23 (火)まで	
	高校生相当 (16～19 歳未満)	予約不要 ※経鼻ワクチンは要予約	月・火・木曜日 (祝日を除く) 15:00 ～ 16:00 ※高齢者は期間を問わず、診療時に接種できるようにしますのでご相談ください。	
	一般成人 (高齢者含む)	予約不要	産婦人科 外来時間帯 (午前のみ) 12月 11・12 日/22・23 日	
	妊婦			
道立ウトロ診療所 ☎ 0152-24-2052	1 歳以上	要予約 ※予約受付中	12/19 (金)まで実施 月～金 (土日祝除く) 10:30 ～ 11:15 / 13:30 ～ 15:00 ※ 13 歳未満の 1 回目接種は終了しました。 ※ 中学生は、月・水曜日のみ 16:00 まで	ワクチンがなくなり次第終了。
水柿内科医院 ☎ 0152-23-5275	全年齢	予約不要	月～金曜日 (土日祝除く) 9:00 ～ 12:00 / 13:30 ～ 17:30	経鼻ワクチンは、なくなり次第終了。

接種回数について

種 類	年 齢	接種回数	備 考
皮下注射	生後6ヵ月～13歳未満	2回	2回目接種は、1回目接種から2～4週間ほどあけてください。
	13歳以上	1回	—
経鼻ワクチン	2歳～19歳未満	1回	水柿内科医院で接種可能 斜里国保病院とウトロ診療所は終了しました。

※小児でコロナやインフルエンザに罹患された方

新型コロナウイルスに罹患された方：症状が改善されてから、4週間あけて接種してください。

インフルエンザに罹患された方：接種医療機関にご相談のうえ、2週間あけて接種してください。

接種費用の助成について

ワクチン接種の助成対象となる方は、以下の通りです。

- ☐ 接種日時点で65歳以上の方(予防接種法に基づく定期接種) … 接種費用1,000円
- ☐ 生後6ヵ月～中学3年生(任意接種) … 接種費用 無料(15歳以上：接種前に受診券の手続きが必要)
- ☐ 生活保護受給者 … 接種費用 無料

※町外での接種を希望される方は、事前にご連絡ください。連絡がない場合、費用助成が受けられません。

※受診券の手続きは、**ぼると21**もしくは**ウトロ支所**で行っています。

岡ぼると21 健康支援係 ☎ 0152-26-7115 または 0152-26-7116

新型コロナワクチンの定期予防接種



65歳以上の方などを対象に定期接種を実施しています。

接種対象者

- ☐ **65歳以上の方**
※接種日時点
- ☐ **60-64歳の方で重度の心・腎・呼吸器または免疫機能障害のある方**

心臓、腎臓、呼吸器の機能、またはヒト免疫不全ウイルスによる免疫機能の障害で、身体障がい者手帳 内部障がい1～2級程度の障害のある方

今年度の自己負担額 5,000円

※生活保護受給者は無料

標準的な接種費用 16,610円

町の助成額 11,610円

自己負担 5,000円

昨年度にあった国の助成(1人当たり8,300円)がなくなり、自己負担額が増額となっておりますことを何卒、ご理解ください。

接種対象者以外の方は、「任意接種」となり、全額自己負担となります。

医療機関によって料金が異なりますので、直接、医療機関にご相談ください。

※ 予防接種は、あくまでご本人の意思によるものです。ご自身でよくご検討ください。

接種可能な町内医療機関

医療機関名	予約日程	接種日程	備 考
斜里町国保病院 ☎ 0152-23-2102	要予約 ※予約受付中	15:00～16:00 (※水・金、休診日除く)	急な休診や救急対応の際は、 ワクチン接種をお断りさせていただきますので、ご了承ください。
道立ウトロ診療所 ☎ 0152-24-2052	要予約 2026/1/5(月)～予約開始	2026/1/19(月)～3/18(水) 13:30～16:00 (※土日祝日除く)	予定数に達すると早期終了する可能性があります。
水柿内科医院 ☎ 0152-23-5275	要予約 ※予約受付中	9:00～12:00 13:30～17:30 (※土日祝日除く)	インフルエンザ予防接種との「同時接種」は可能です。

ご注意ください！

「**接種対象者**」の方で、
町外の医療機関等で接種を希望される方は、**事前に手続きが必要です！**

ぼると21 健康支援係 0152-26-7115 または 0152-26-7116 までご連絡ください



12月の診療表



国保病院から お知らせ

〒 国保病院 ☎ 0152-23-2102

【受付時間】 救急搬送があった場合、外来の待ち時間が延びることが想定されますので、あらかじめご了承ください。

[午前] 8:30～11:00 [午後] 13:30～16:00		月		火		水		木		金	
		午前	午後	午前	午後	午前	午後	午前	午後	午前	午後
内 科		出張医	第4月曜日 内科全般 頭痛外来 認知症外来	出張医	森 (予約優先)	森 (予約のみ)	-	出張医	森 (予約優先)	森	-
外科					総合診療 出張医 * 休診となる 場合があります						
整形外科		森下		森下		-		森下 11日:小島 (予約制)		森下	
小児科		旭川医大		旭川医大	予防接種 のみ			旭川医大		旭川医大 (～14:00まで)	
小児科外来 (インフルワクチン 期間中)		月曜日 午前/午後3時まで(3時～4時はインフルクチン) 火曜日 午前のみ(午後はインフルクチンと予防接種のみ) 水曜日 休診 木曜日 午前/乳幼児健診がない日は午後3時まで(3時～4時はインフルクチン) 金曜日 午前/午後2時まで									
産婦人科		加藤医師(出張医) 11日(木) 午前・午後 / 12日(金) 午前 中西医師(出張医) 22日(月) 午前・午後 / 23日(火) 午前									
皮膚科		沖永医師(出張医) 1日(月) 午前・午後									
認知症外来		松野医師 (出張医) 22日(月)午後 脳神経外科(脳卒中後のフォロー/頭痛外来/認知症外来)が専門ですが、内科も併せて診療します。 森雅宏医師(出張医) 11日(木) 午後 / 25日(木) 午前・午後 心療内科、認知症外来など、精神科が専門となります。									
内視鏡検査		助川医師(出張医) 5日(金) 午前・午後 / 19日(金) 午前・午後 (※要予約)									

専門外来

糖尿病 フットケア外来	第2・4週金曜日/13:30～15:30 高橋(皮膚排泄ケア認定看護師)	ストーマ外来	第1・3週火曜日/13:30～15:30 高橋(皮膚排泄ケア認定看護師)
禁煙外来	全国的に禁煙補助薬の供給が難しい状況にあるため、当面の間休診いたします。		

年末年始の診療体制について

年末年始の診療体制について、下記の通りお知らせします。

通常診療 令和7年12月 26 日(金) まで
休 診 日 令和7年12月 27 日(土) ～ 令和8年1月4日(日)
通常診療 令和8年 1月 5 日(月)

休診日には常勤医師等が不在となり、通常診療日と同様の検査・処置を行うことができません。
 休診日は救急患者様のみ受入れとなり、出張医が担当します。また、休診期間の前後は混みあうことが予想されます。休診期間中にお薬が不足することのないよう、残薬の確認や早めの受診をお心がげください。

急なケガや病気の相談に！

しゃり健康ダイヤル24

健康や医療のご相談について、医師や保健師・看護師などの有資格者が 24 時間 365 日対応します。

24時間 健康相談サポート

お電話での
相談
0120-279-057

通話無料 相談無料 24時間365日対応

チャットボット健康相談

受診の目安が
わからない…

チャットボットで
気軽に相談！



相談無料 24時間365日対応



あなたの 健康のために

健康に役立つ情報をお知らせします

「しゃり健幸ポイント」の ポイント交換に関するお知らせ

参加方法	いきいき百歳体操	ウォーキング (手帳記入)	ウォーキング (アプリ)
報告方法	各会場で「いきいき百歳体操ポイントカード」を回収。	「斜里町ウォーキング手帳」を提出。	報告期間中にウォーキングアプリ「aruku &」を起動してください。 ※ 1 週間に 1 回以上アプリを起動していない場合、歩数が反映されていないことがあります。
報告先	ぼると 2 1、ウトロ支所、役場医療年金係		—
報告期間	令和 8 年 1 月 5 日(月) ～ 1 月 30 日(金)	令和 8 年 1 月 19 日(月) ～ 1 月 30 日(金)	令和 8 年 1 月 5 日(月) ～ 1 月 15 日(休)

▼ポテトカードへのポイント交換方法

活動を報告された方に「ポイント交換申請書」を 2 月中に送付します。
 3 月 2 日(月)～ 19 日(金)の期間内に**ぼると 21** または**ウトロ支所**で交換してください。

！ご注意ください！

健幸ポイントを貯められる期間は **12 月末まで**です。上記を参考に歩数や体操の参加回数の報告をお願いします。

☎ ぼると 21 健康支援係 ☎ 0152-26-7115

無料フッ素塗布のおしらせ



大人になっても健康な歯で生涯を過ごすためには、子供のころからのケアが重要です。「はえたての歯」は、むし歯になりやすく、予防のためには年に2～4回の定期的なフッ素塗布が効果的です。歯の磨き方などの歯科相談もお受けします。

対 象 学校歯科検診を受診した小学1年生～6年生
申込み オンラインまたは電話でぼると21子育て支援係まで
持ち物 歯ブラシ、フッ素塗布手帳※、ポテトカード
 ※フッ素塗布手帳がない場合は、受付で発行します。

場 所	ウトロ漁村センター	ゆめホール	あそぼっくる
日 時	12 月 3 日 (水)	12 月 10 日 (水)	12 月 17 日 (水)
時 間	15：00 ～ 16：00		14：30 ～ 16：00

☎ ぼると 21 子育て支援係 ☎ 0152-26-7115

広 告

～頭の健康診断受けてみませんか～

斜里町国保(35歳～74歳)・共済組合等加入者 助成事業 あります！

脳ドック予約受付中！

診 療 日 月曜～金曜日 (8:30～11:30、13:00～16:00)
第2土曜(予約診療) (8:30～11:00 受付)

日本脳ドック学会認定施設 (医)桂友会 網走脳神経クリニック

☎0152-67-5131 〒093-0033 網走市駒場北5丁目84-7

眠るジュエリーに新しい輝きを
思い出はそのままに

リファームで生まれ変わったジュエリーが店内にございます。
※リファーム前のジュエリーが必ず買取されます。

指輪のサイズ直し ¥4,400～
ネックレス修理 ¥3,800～

effectabe【阿部早苗】
080-4002-3745
斜里町本町37-26【斜里中央歯科様隣】

LINE

広告掲載について ☎ 政策推進課 魅力創造係 ☎ 0152-26-7708

歳末特別警戒の実施について

早いもので今年も残すところ1か月となり、慌ただしい師走を迎えました。健やかな新春を迎えるためにも、町民1人ひとりが火災を起こさないように心掛けましょう。

なお、下記の期間中に火災予防啓発のため、**サイレンを吹鳴**しますので、ご理解のほどよろしくお願いします。

実施期間 12月25日(木)～30日(火)まで
吹鳴期間 19時から30秒間(中斜里、以久科、三井、峰浜、ウトロなどの各地域も同様に実施します。)

図 消防署 ☎0152-23-2435

公営住宅空室情報

※3LDKの住宅は3人以上で構成される世帯の方のみ受付けています。

※申し込みは先着順で受け付けています。

▼公営住宅等の空室状況(令和7年11月11日時点)

団地名	住 所	建設年度	間取り	空室の階数	空室数
ウトロ高原団地A棟	ウトロ高原56番地	H6	3LDK	1階	1
ウトロ高原団地C棟	ウトロ高原57番地	R1	3LDK	2階	1
光陽東団地C2棟	光陽町61番地3	H10	3LDK	1階	1
新望岳団地B棟	青葉町34番地5	H7	3LDK	2階	1
新望岳団地C棟	青葉町34番地5	H7	3LDK	1階	1
中斜里団地1棟	中斜里23番地	H12	2LDK	平屋	2

図 財政課 契約財産係 ☎0152-26-8214

町税に関するお知らせ

町税等の口座振替済通知書の廃止について

町税等の口座振替で納付されている方へ、毎年1月に『口座振替済通知書』を送付しておりましたが、経費削減及び省資源化推進のため、令和7年度より『口座振替済通知書』の送付を廃止させていただきます。振替結果につきましては、ご自身の預貯金通帳にて随時ご確認ください。皆さまのご理解とご協力を賜りますようお願い申し上げます。

詳細につきましては、
斜里町役場公式ホームページをご確認ください



詳細はこちら

図 税務課 収納係 ☎0152-26-8216



119 だより



公営住宅情報



暮らしの情報

確定申告時の『各保険料納付額』業務を廃止します。

普通徴収により、国民健康保険料・後期高齢者医療保険料・介護保険料を納付された方で、納付額の確認が必要な場合は、『各保険料納付額』(無料)を税務課窓口(6番)で行っておりましたが、運用を見直し、令和7年度より発行業務を廃止することになりました。これまで、確定申告時に『各保険料納付額』(無料)で確認していた方につきましては、「納付額証明書」(有料)を税務課窓口で申請いただくか、領収書や口座振替をしている預貯金通帳でご確認ください。皆さまのご理解とご協力を賜りますようお願い申し上げます。



12月の子育てカレンダー



のびのび// 子育て支援センター ☎0152-23-5355 子育て支援センターHP 児童館 HP

イベント	場 所	日 程 等	時 間
開放日 お子さんと保護者の方が一緒に自由に遊ぶことができます。	子育て支援センター	毎週 月曜日・木曜日(祝日除く) 2日(火)・3日(水)・5日(金)・9日(火)・16日(火)・26日(金)	9:30～11:30
		平日(祝日)※15日(月)のみ時間変更あり	13:00～16:30 (※15日のみ15:00～)
遊びの広場 ふれあい遊び・絵本の読み聞かせ・自由遊びなどを楽しめます。	子育て支援センター	ぴよぴよ・0～1歳未満・妊婦さん 10日(火)・15日(月)	10:00～11:30 13:30～15:00
		てくてく・1歳～就学前 17日(水)・24日(水)	10:00～11:30
	知床ウトロ学校	にこにこ・0歳～就学前 2日(火)	10:00～11:30
	斜里町漁村センター(ウトロ)	にこにこ・0歳～就学前 10日(火)	10:00～11:30
土曜開放日 お子さんと保護者の方が一緒に自由に遊ぶことができます。	児童館 あそぼっくる	6日(土)	10:00～11:30
ミニ図書館 図書館職員による絵本や紙芝居の読み聞かせ、本の貸出があります。	子育て支援センター	5日(金)	10:30～11:30 (※開放は9:30～)
ぽかぽかサロン 百歳体操の参加者の方との交流の場です。	子育て支援センター	1日(月)	11:00～11:30 (※開放は9:30～)
児童館で遊ぼう 子育て支援センター職員が出向きます。	子育て支援センター	12日(金)	10:00～11:30
講座(ウトロ・要申込) 「かぎ編みでシュシュを作ろう!」	斜里町漁村センター(ウトロ)	8日(月)	10:00～11:30
どんぐり会(要申込) 7ヵ月未満のお子さんと保護者の方の交流の場です。	子育て支援センター	23日(火)※講座「抱きしめるたびに、心もほどける～産後ヨガとベビータッチ～」	10:00～11:30
歯のなんでも相談 ぼると21の歯科衛生士にお子さんをあそばせながら相談できます。	子育て支援センター	11日(水)	10:30～11:30 (※開放は9:30～)
講座(要申込) 「救急救命士に聞こう!」	子育て支援センター	19日(金)	10:00～11:00

わくわく// あそぼっくる(児童館) ☎0152-23-5245

イベント	条件等	日 程	時 間
ホビークラブ 身近な材料を使って工作しよう♪	対象：小学生以上	3日(水)	-
ボードゲームクラブ カードゲームやボードゲームであそぼう♪	対象：小学生以上	8日(月)・22日(月)	14:00～16:00
卓球クラブ はじめてのかたも! ボランティアの先生が教えてくれます♪	対象：小学生以上	10日(水)・24日(水)	14:30～16:00
ミニコンサート ボードゲームクラブでおなじみ律先生のオカリナとコカリナサークルのみなさんとクリスマス曲を中心に演奏します♪お楽しみに!	-	13日(土)	11:00～11:30
百人一首クラブ 北海道遺産「下の句かるた」の練習をします♪	対象：小学生以上	20日(土)	13:30～15:00

【おねがい】
・児童館の利用にあたっては、利用登録をお願いしています。登録用紙は右記QRコードからダウンロードできます。



児童館で遊ぶ時は、児童館のきまりやルールを守るようにご家庭でもよくお話しください。
※詳しくは児童館HPをご覧ください。

JR知床斜里駅の多目的スペースに愛称をつけます！

JR 知床斜里駅にあるスペースは、観光案内機能の終了に伴い、無人の「JR 知床斜里駅・多目的スペース」として新たに生まれ変わりました。今後は、「観光客の斜里町へのファーストコンタクト」知床観光の入口として、観光客と斜里町との接点の場として、さらに地域住民が憩いや交流を楽しめる場など、多彩な使い方ができる空間として開放していきます。



このスペースです

駅内・多目的スペースに、より親しみを持ってもらうための愛称選びに、みなさまもぜひご協力ください！

No	愛称候補	コンセプト
1	Shiretoko Welcome Station 「SHARIE」(シャリエ)	斜里の町への玄関口として、それぞれの斜里の絵を描く場所として。
2	Shiretoko Welcome Station 「EKISHARI」(エキシャリ)	「駅」「汽車」「斜里」の言葉を組み合わせることで、わかりやすく新鮮に。
3	Shiretoko Welcome Station 「EKIBAKO」(エキパコ)	文字通り駅の中にある大きな箱。 COBAKO とのゆるやかなつながりも。
4	Shiretoko Shari Station 「machi machi」(まちまち)	斜里の町への入口であり、駅の待合室でもある。 多様さもあらわす「まちまち」。
5	Shiretoko Shari Station 「TOKOKO」(トココ)	ココからトココと斜里の町を歩いて魅力に触れてほしい。
6	Shiretoko Shari Station 「NANMO」(なんも)	You are Welcome! を北海道の言葉で。 無人ながら人間味を感じさせるスペースへ。

皆様からの投票結果を参考に、コピーライターの初海淳氏（知床ブランディング・クリエイティブディレクター）とも連携しながら、愛称を決定させていただく予定です。

投票方法 投票フォーム または 知床斜里駅多目的スペース
(12月1日(月)～12月21日(日)まで)
対 象 どなたでも参加可能
結果発表 12月25日(木)斜里町 HP にて発表予定



投票フォーム

☎ 商工観光課 観光係 ☎ 0152-26-8375

(試行運用)斜里町役場庁舎一部・ウトロ支所の受付時間を変更します

令和8年1月5日(月) から 令和8年5月29日(金) まで

変更前

8 時 45 分 ～ 17 時 30 分



変更後

9 時 00 分 ～ 17 時 00 分

対象窓口

- ① 役場庁舎 1 階 東側フロア
- ・住民生活課（総合案内は除く）
 - ・児童育成課
 - ・税務課
 - ・会計課
- ② ウトロ支所



職員の労務管理の適正化を図り、業務改善や町民サービスの向上に資するよう努めていくため、役場窓口の受付時間を試行的に短縮します。皆様のご理解とご協力をよろしくお願いいたします。

よくあるご質問

Q 受付時間を短縮する理由は？

これまでは、職員の勤務時間と窓口受付時間が同じであるため、窓口準備や手数料等の集計、後片付けなどは始業前や終業後の業務時間外に行っており、労務管理上の課題となっていました。開庁時間と窓口受付時間を区分することで業務の効率化を図り、円滑な窓口受付体制の維持と、職員の働き方改革・ワークライフバランスの醸成を目的に、窓口受付時間を短縮します。

Q 受付時間外に証明書は取得できますか？

コンビニで取得することができます！マイナンバーカードを利用して「住民票の写し」「印鑑登録証明書」「所得証明書」などが取得できます。

くわしくはこちらをご覧ください。→



コンビニ交付システム

Q 短縮することによる影響は？

窓口利用者の実態調査をしたところ、利用者の95%以上は今回の変更の影響を受けないと見込んでおります。試行する中で出てきた課題については、丁寧に整理をしながら、町民の皆さまがお困りにならないよう運用してまいります。

Q 職員の勤務時間も変更するの？

職員の勤務時間（8時45分～17時30分）は変更ありません。緊急を要する届出（出生届・婚姻届・死亡届）やお問い合わせにつきましては、受付時間短縮に関わらずこれまでと同様に受付いたします。

☎ 総務課 総務係 ☎ 0152-23-3131



暮らしの情報

イベント

ハンターになるまでQ&A講座

エゾシカなどの野生鳥獣を捕ってジビエ料理を楽しみたい、農業被害の低減に貢献したい…という方に、ハンターになるための手順を猟友会の現役ハンターが分かりやすく解説します。お気軽にご参加ください。

と き 12月5日(金) 18時30分～1時間程度

ところ ゆめホール知床 会議室3

申込み 不要
直接会場までお越しください。

主催 猟友会斜里分会

☎ 猟友会斜里分会 事務局
担当：新藤 080-5023-8193

イベント

クリスマスバスの運行について

12月2日(火)から12月25日(木)の期間中、しゃりぐるでははまなす保育園の子どもたちが装飾した「クリスマスバス」を運行します(20日・21日は土日も運行)。しゃりぐるでクリスマス気分を感じてみませんか。期間中、アンケートに回答してくれた方の中から抽選で、乗車記念品のプレゼントがありますので、ぜひこの機会にご乗車ください。

☎ オホーツク総合振興局 地域創生部地域政策課
☎ 0152-41-0620

お知らせ

年末年始の公共施設等の休業期間

▽公共施設

役場・ウトロ支所 国保病院・ぼると21	12/27(土)～1/4(日)
みらいあーる・ リサイクルセンター	12/28(日)～1/4(日)
あそぼっくる	12/26(金)～1/4(日)
知床博物館	12/27(土)～1/3(日)
図書館	12/28(日)～1/3(日)
ゆめホール知床	12/27(土)～1/3(日)
B & G 海洋センター	12/29(月)～1/3(日)
知床自然センター	12/28(日)～1/3(日)

ご相談

空き家・空き地でお困りですか？

空き家の所有者・関係者には適切な管理を行う責任があります。トラブルになる前に、空き家をどのように活用するか相談してみませんか？

空き家・空き地バンクって？

斜里町で使われていない土地や空き家を「空き家バンク」に登録して、必要としている人に売買する町の制度です。

空き家のご相談は**オンライン**または**電話**で
政策推進課 魅力創造係まで



相談フォーム

☎ 政策推進課 魅力創造係 ☎ 0152-26-7708

お知らせ

緑の羽根募金へのご協力 ありがとうございました

今年度の緑の羽根募金は総額112,227円の寄付をいただきました。学校や関係機関をはじめ、多くの方のご協力に厚く御礼申し上げます。

お寄せいただいた募金は植樹や間伐などの森林整備、震災復興支援、森林環境教育などに活用させていただきますので、今後ともご支援ご協力をよろしくお願い申し上げます。

▽交通

しゃりぐる	12/27(土)～1/4(日)
斜里バス 網走線	12/27(土)～1/4(日)
斜里バス 知床線	12/31(木)～1/4(日)
※7:10ウトロ発のみ運休、その他は通常運休	

▽ごみ収集日

収集休み期間 12/30(火)～1/4(日)
※全町一般ごみ・生ごみ収集 12/29(月)
※1月5日(月)より通常再開
※1月7日(火)は小型家電・ペットボトルの収集はしません。

お知らせ

斜里町重度心身障害者 援護資金を支給します。

重度心身障害者に該当する方で、一定の収入額以下の方には重度心身障害者援護資金が支給されます。

※ 障害年金等の非課税年金も収入の対象となりますのでご注意ください。

1. 受給要件(すべての要件を満たす方)

- ① 身体障害者手帳1級または2級、療育手帳Aの方で在宅生活されている方。
- ② 10月1日現在で、3年以上斜里町に住んでいる方。(9月30日までに亡くなった方は対象になりません。)
- ③ 同居する方全員の前年収入合算額が2級障害基礎年金額816,000円未満の世帯の方。(同居人がいた場合、1人につき38万円を控除した額が前年収入合算額となります。)

2. 申請に必要なもの

印鑑・令和6年中に障害年金等を受給している書類(通帳や年金証書など)

※令和6年分の税申告を行っていない方は申請できない可能性がありますので必ず申告してください。

申請期間 令和7年12月11日(木)まで

支給時期 12月

申込み 斜里町総合保健福祉センター ぼると21 地域福祉課福祉係まで

☎ ぼると21 地域福祉課福祉係 ☎ 0152-22-2525

ご相談

無料法律相談を開催します

専門の弁護士がみなさんのさまざまな悩みの相談に応じます。身近な悩み、ささいな心配事でも構いません。「これは法律問題だろうか」と迷われている方も、ぜひご利用ください。

と き 12月16日(火) 13時～16時

ところ 斜里町役場 庁舎2階 ワークスペース②

申込み 電話で住民活動係まで
(12月2日～12月10日まで)

担当 釧路弁護士会 川瀬 敏朗 弁護士

対象 斜里町民

注1) 人数に限りがあります、お早めにご予約ください。

注2) 予約の際に、相談者と相手方の氏名・住所、
相談内容をお聞きします。

注3) 相談時間は、お一人30分以内です。

☎ 住民生活課 住民活動係 ☎ 0152-26-8312

ご相談

人権擁護委員「特設なんでも相談所」 が開設されます

北見人権擁護委員協議会・釧路地方法務局北見支局では、第77回人権週間(12月4日から10日まで)にちなんで『特設なんでも相談所』が開設されます。いじめ、パワハラ、家族からの暴力などの人権問題から、離婚や成年後見などのさまざまな悩みごとの相談を、人権擁護委員がお受けします。
無料で利用でき、秘密は厳守されますので、人権に関する問題などでお悩みの方は、この機会にぜひご利用ください。

と き 12月10日(水) 13時～16時

ところ ゆめホール知床・会議室2

申込み 不要
直接会場までお越しください。

担当 斜里町の人権擁護委員
(森田拓巳さん、兼平俊幸さん、小野寺淳子さん)

☎ 住民生活課 住民活動係 ☎ 0152-26-8312

お詫びと訂正のお知らせ

広報しゃり 11月号の記載内容に誤りがありましたので、お詫びして訂正いたします。

【結婚おめでとう(P20)】

(誤) 有涼 綾悠さん → (正) 有涼 綾悠さん



知床財団は、知床の自然を「知り・守り・伝える」ために斜里町と羅臼町が設立した財団です。
野生動物対策や調査研究、森づくり、環境教育活動等を行なっています。

今年も、エゾシカ・ライトセンサスやってます！

知床財団では毎年、春と秋にエゾシカのライトセンサス調査を実施しています。ライトセンサス調査とは、スポットライトで林内を照らし、野生動物を探して数える調査です。

この調査は、知床財団が設立された1988年から継続して実施しています。国立公園内のエゾシカの生息頭数を大まかに把握するため、毎年一定のコースを、同じ時期・時間帯に調査することで、エゾシカの増減傾向を経年的に知ることができるのです。



今年度の調査は4月と10月に実施されました。4月に実施された調査では、幌別・岩尾別地区ともにエゾシカの発見頭数が昨年度から大幅に増加していることが確認され、エゾシカの生息密度が高かった約10年前に匹敵する数値となりました。自然環境は常に一定ではなく、様々な要因によって変化し続けていくものです。その目に見えにくい変化を把握するために、今後ものような調査を継続的に実施していきたいと思います。

身近な自然を
知ろう

蝦夷鹿 / Ezo shika deer

エゾシカ

日本の本州や中国大陆に分布するニホンジカの亜種。ニホンジカの中では、体も角も最大の種類。

エゾシカの特徴はなんといっても、その立派な角。角があるのはオスのシカだけです。その角も冬になると取れてしまい、毎年春に新しいものに生え変わります。

仔ジカはだいたい6～7月に生まれ、しばらくは草藪の中でじっとうずくまって過ごします。仔ジカがひとりぼっちでも、近くに母ジカがいるので、弱っていると間違えて連れ帰らないようにしましょう。誘拐になってしまうかもしれません！！



夏毛のメスジカと仔ジカ



角が成長した夏毛のオスジカ

雪の季節は野生動物の飛び出しに要注意！

冬は野生動物の道路飛び出しに特に注意が必要な季節です。視界が悪い中での急な飛び出しや、凍結した路面での急ブレーキは危険な事故に繋がります。車にも、野生動物にも優しい運転を心がけましょう！



斜里のまちで見つけた「発見」をご紹介！

まち発見レポート



施工前のテラス



施工後



作業の様子



作業の様子

斜里町立図書館のテラスがきれいに！

10月12日(日)、斜里町技能士会の皆さんにより図書館のテラスの塗り替えが行われました。斜里町技能士会の設立50周年を記念して、昨年に引き続きボランティアで修繕してくださった図書館テラス。新館オープンから10年ほど経ったテラスが、ふたたび鮮やかな色を取り戻しました。図書館テラスはこれから、町民の皆さんの憩いの場、交流の場として大切に使用していきます。斜里町技能士会の皆さん、ありがとうございました。

斜里町産の秋鮭が給食に登場！

10月21日(火)、斜里町産の秋鮭を使った鮭ザンギが給食に登場しました。メニューに使用されている秋鮭は斜里第一漁業協同組合とウトロ漁業協同組合の定置部会の皆さんから、野菜はJAしれとこ斜里からそれぞれ無償でご提供いただいたものです。大きな切り身を丸ごと揚げた鮭ザンギを口いっぱい頬張る斜里小学校1年生の皆さん。お皿に盛られた大きな鮭を、あっという間に完食していました。



斜里小学校1年生の皆さん

未利用魚の商品化への挑戦が世界大会へ

11月28日(金)から30日(日)まで、斜里高等学校3年次男女6名からなる「チーム魚」が、一般社団法人DFC Japan主催の世界大会「Be The Change Celebration 2025」に出場しました。世界71カ国の子どもたちが集結する舞台上、知床の未利用魚を使った出汁の商品化を目指す取り組みについて発表し、英語での質疑応答に臨みました。本大会に向けて、チーム魚のリーダー森さんは「世界の人々に、知床の魅力と、未利用魚をおいしく活用しながら食品ロス問題を解決できることを伝えたい」という思いを語ってくれました。



「チーム魚」の皆さん



粉末状に加工した未利用魚



混ぜ合わせた出汁を試食



分量を調節して、味を調節

皆さんのまち発見を募集しています！ 政策推進課 魅力創造係 ☎0152-26-7708 まで

表紙解説



ゆめホール知床で行われた陶芸体験会の様子。

いつでも、どこでも /

24 時間

.....
キャッシュレスで

納税 できます!

.....
詳細はこちら↓



今月の納期



町 税

納期限...12月25日(木) 口座振替日...12月22日(月)

●税 目 町道民税...3期分
国民健康保険料・介護保険料
後期高齢者医療保険料...6期分



水道料・下水道使用料

納期限・口座振替日...12月22日(月)

下水道受益者負担金・分担金 納期限...12月25日(木)



[地域おこし協力隊リレーコラム Vol.9]

今年ようやく斜里岳に登りました!

東京から移住して中斜里シャトランの立ち上げに携わり、お店に立ち始めて3年目になりました。次第にシャトランが地域の方に親しまれるようになり、運営の一員として嬉しく思っています。今年度一杯で退任し「てんちょう」(※愛称?)を辞めることとなりますが、一町民として斜里にいる予定なのでどうぞよろしくお願いします。

今月の担当

こいずみ しゅうすけ
小泉 修介



人の動き

- 人口/10,348人(-83人)
男:5,108人(-30人) 女:5,240人(-53人)
- 世帯/5,465世帯(-74世帯)



ふるさと納税実績

- 件数 34,205件
- 寄付金額 41,217,000円
- 累計(R7年度)622,363,800円



〈10月分〉

- 参加者 56人(件)
- 寄付金額 4,706,411円
- 累計(R7年度)28,311,194円

アンケート

- Q 1. 今月号でよかった内容を教えてください。
- Q 2. 今後取り上げてほしい内容や企画はありますか?
- Q 3. 広報に関するご意見・ご感想をお聞かせください。

回答方法(はがき または オンライン)

▽はがきにアンケートの回答を記入し、
〒099-4192 斜里町本町12番地
斜里町役場 魅力創造係 宛へ送付

▽オンライン
アンケートフォームは
こちらから



マチイロ

「広報しゃり」が
アプリで読めます

