

生涯学習だより

おじろ通信

第260号

2020

11

斜里町教育委員会

『宝くじ文化公演』 / ゆめホール事業No.179



お飾りの妻で満足していた
主婦が変身する
笑い涙のフレンチコメディ演劇



【出演】 加来千賀子・永島敏行・井上純一
遠野なぎこ・小泉駿也・吉越千帆

- 日時 12月17日(木) 開場 18:00 開演 18:30
- 場所 ゆめホール知床 文化ホール【全席指定】
- 料金 一般 2,500円、高校生以下 1,500円 (当日各 500円増)
※ 宝くじの助成により特別料金となっています。
※ 未就学児の入場はご遠慮ください。

□取扱所 ゆめホール知床・ウトロ支所・図書館・尾張屋時計楽器店
□託児 無料、1歳以上、要予約 12月4日(金)まで

◆問合せ 斜里町公民館ゆめホール知床 (22-2222)

→(9ページの「ゆめホール情報」もあわせてご覧ください)



主演
賀来千香子

学校情報

生涯学習課

〒099-4192 本町12番地 電話：23-3131（代表）26-8391（直通）／ファックス：23-5354

メール shk.soumu@town.shari.hokkaido.jp

ウェブサイト <https://www.town.shari.hokkaido.jp/kyouikuinkai/kyouiku-top.html>

全国学力・学習状況調査について

全国学力・学習状況調査とは、文部科学省が全国的に子ども達の学力状況を把握するために小学6年生・中学3年生・義務教育学校9年生を対象に実施している調査です。

令和2年度は、新型コロナウイルス感染症の影響で実施しなかったため、今回は、「全国学力・学習状況調査」の斜里町の過去5年間の調査結果についてご紹介します。

※平成31年度から、出題形式が変更になったので、平成25～30年度の調査結果をご紹介します。



斜里町の過去5年間の調査結果について(小学校)

下のグラフは平成25～30年度に実施した学力調査の平均正答率です。

※国語A・算数Aとは…「基礎的な知識が身に付いているか」を調べる問題。

※国語B・算数Bとは…「身に付けた知識を活用する力」を調べる問題。

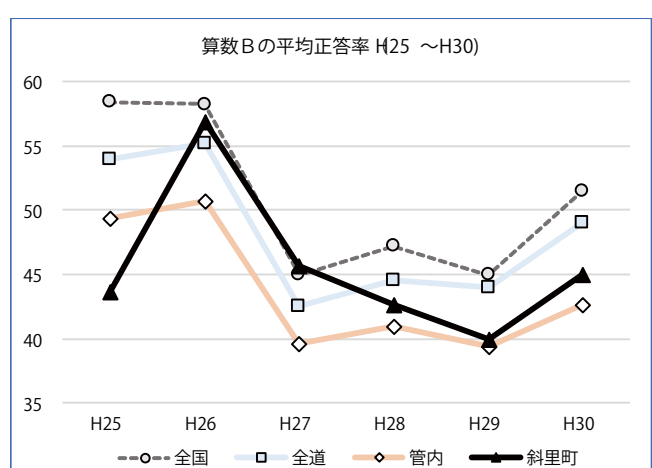
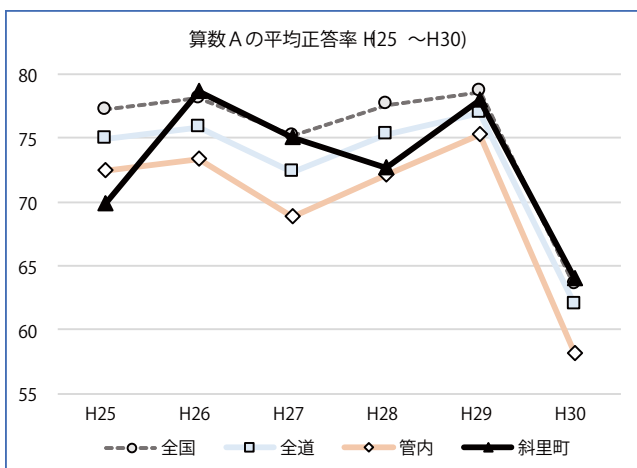
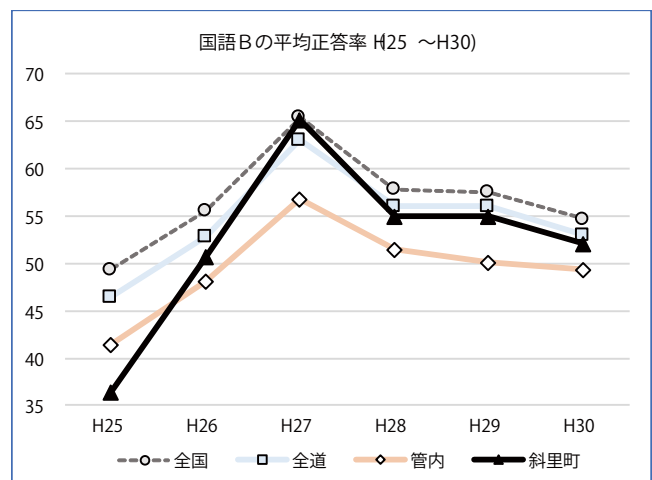
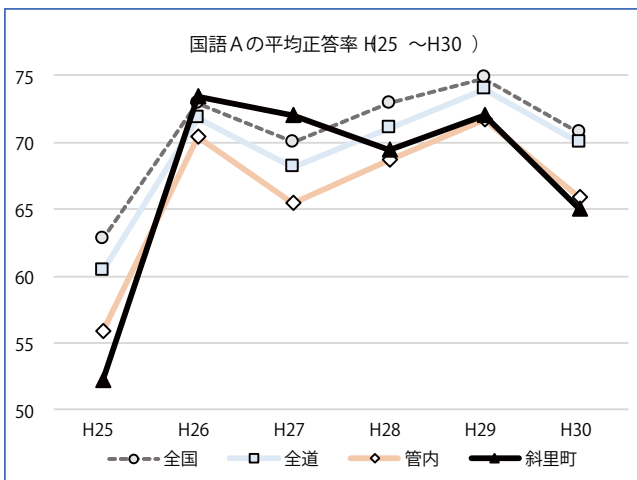

この結果から、ほとんどの年で管内の平均正答率を上回りましたが、全国・全道の平均正答率を上回るまでには、至っていません。小学校の特徴として、算数Aの平均正答率は高いですが、算数Bの平均正答率は低い傾向にあります。身に付けた知識を活用することが苦手なようです。

※過去の詳しい調査結果は、斜里町教育委員会のホームページに掲載していますので、ぜひご覧ください。

【斜里町教育委員会ホームページ】<http://www.town.shari.hokkaido.jp/kyouikuinkai/kyouiku-top.html>

※中学校については次号掲載予定です。

博物館情報

知床博物館
〒099-4113 本町49番地 電話：23-1256 / ファックス：23-1257
メール shiretoko-m@sea.plala.or.jp
ウェブサイト http://shiretoko-museum.mydns.jp/

施設見学会

なつかしの小学校に行ってみよう!

農業資料等収蔵施設では、斜里町にゆかりある農機具や生活の道具、学校に関する資料を集めて収蔵しており、施設の一部で展示をします。収蔵している大型の農業資料や展示の見学をします。

- 日 時 11月15日(日)
(1) 11:00~12:00、(2) 15:00~16:00
- 定 員 各回15名(要申込)
- 集合場所 農業資料等収蔵施設(旧朱円小学校)
- 参加費 無料
- 服 装 暖かい服装
- 講 師 横山学芸員

特別講演会

サケの現在と未来 ～今私たちにできること～

斜里町を含むオホーツク地域において重要な水産物であるサケ。しかし近年、漁獲量が減るなど、資源量が大きく変化しています。サケが育つ海で今何が起きているのか? サケの産卵と川環境の関係とは? 地域における資源維持、回復のための取り組みは? 今回の講演会では、最新の知見や事例を紹介しつつこれからのサケとのつき合い方を考えます。

- 主 催 斜里町立知床博物館協会の会
- 日 時 2020年11月8日(日) 13:30~16:30
- 会 場 ゆめホール知床公民館ホール
- 参加費 無料(要申込)
- 講演者
 - ・ 帰山雅秀 氏(北海道大学)
 - ・ 宮腰靖之 氏(北見管内さけ・ます
増殖事業協会)
 - ・ ト部浩一 氏(北海道立総合研究機構)
 - ・ 森 高志 氏(斜里町役場水産林務課)

※本講演会は北海道、北海道コカ・コーラボトリング(株)、(公財)北海道環境財団の三者による協働事業「北海道 e-水プロジェクト」の支援を受けて実施します。



学芸員が解説します

特別展ギャラリートーク

特別展の見どころを三浦学芸員が紹介します。

- 日時 11月15日(日) 9:30~10:30、13:30~14:30
- 集合 交流記念館ホール(博物館となり)

好評開催中!

第41回特別展「鮭と川と人と」

斜里町の重要な水産物であるサケ。しかし、サケの重要性や魅力は単に水産物ということだけにとどまりません。この特別展では、サケが大昔から川をのぼり、支えてきた自然、産業、文化、歴史などについて紹介します。

- 期間 10月7日(水)~12月20日(日)
- 会場 交流記念館ホール(知床博物館となり)
- ※特別展のみの観覧は無料です



11月の休館日：2、3、9、16、23、24、30日

図書館情報

斜里町立図書館

〒099-4116 文光町51番地 電話:23-3311/ファックス:23-0332

メール sh.tosyokan@town.shari.hokkaido.jp

ウェブサイト

http://www.town.shari.hokkaido.jp/library/index.htm

斜里町立図書館50周年記念 絵本作家・手島圭三郎原画展

2020年11月3日(火)に斜里町立図書館は開館50周年を迎えます。これを記念し、開館記念日に合わせて、様々な北海道の動物を題材として活躍する版画家・絵本作家である手島圭三郎氏の原画展を開催します。

展示期間中、会場では3つの絵本の原画を1作品ごと週替わりで展示しています。作品が放つ、版画ならではの美しさとダイナミックな躍動感を、ぜひ図書館で直接お楽しみください。

□期間 11月3日(火)～11月20日(金)

※最終日は15:00まで

□場所 図書館会議室・エントランス

□展示スケジュール

①11月3日(火)～11月7日(土)

『とびだせにひきのこぐま』

②11月8日(日)～11月13日(金)

『かしこくいきるしまりす』

③11月14日(土)～11月20日(金)

『はるをはしるえぞしか』

図書館通帳ご利用ください!

自分の借りた本を記録できる「図書館通帳」がご利用いただけます。

昨年12月に機器更新のため、新しい通帳にリニューアルしています。新通帳は1冊に記録できる冊数が約100冊増え、印刷までの待ち時間もなくなるなど便利な機能が追加されました。

現在、黄色の旧通帳では新しく記録することができません。旧通帳をお持ちでまだ切り替えをされていない方は、新通帳を1冊プレゼントしていますのでカウンターでお申込みください。

□2冊目以降のご利用

通帳1冊 実費分300円(※高校生以下無料)

※2冊目以降は一般の方は実費分をいただいておりますのであらかじめご了承ください。

今月の展示

□期間 11月1日(日)～29日(日)

小学生向けおすすめ本

「詩をたのしもう」

読書の秋、せっかくならば物語だけではなく、さまざまな文学作品を読んでみませんか? たくさんの詩が楽しめる詩集を展示します。

中高生向けおすすめ本

「生活力向上委員会」

料理や洗濯、掃除などの家事のほか、防災やお金のことなど、大人になる前に知っておきたい生活スキルを身につけるのに便利な本を展示します。



働く大人サポート課

「話すチカラ」

自分の考えを的確な言葉で相手に伝える“話すチカラ”は、コミュニケーションの基本でありどんな場面でも必要とされる技術です。“話すチカラ”を伸ばすコツが学べる本などを展示します。



スポットライト

「ブックレット大集合!!」

「ブックレット」「リブレット」等と呼ばれる小冊子は、伝えたい内容をコンパクトにまとめており、短い時間で情報を得ることができます。様々な分野の第一人者が執筆する「岩波ブックレット」シリーズを中心に展示します。

新刊書案内

職員おすすめ、注目の新刊を紹介します。図書館新刊コーナーでご覧下さい。

【文学】

- おなががすいたハラペコだ。3／椎名 誠
- 数学者の夏／藤本 ひとみ
- あかり野牧場／本城 雅人
- 焦茶色のナイトガウン／赤川 次郎
- 推し、燃ゆ／宇佐見 りん
- 我々は、みな孤独である／貴志 祐介
- ロボット・イン・ザ・ファミリー
／デボラ インストール

【実用書】

- ミュージアムを知ろう／横山 佐紀
- HYGGE（ヒュッゲ）な子どもたち／Nina
- 寄付金・クラウドファンディングの集め方
／佐藤 しもん
- 天皇の国史／竹田 恒泰
- 疫病の日本史／本郷 和人、井沢 元彦
- おうちでできるヘアカット／GARDEN
- 図解でわかる野鳥撮影入門／菅原 貴徳

【児童書】

- 科学探偵VS.暴走するAI 前編／佐東 みどり
- ほねほねザウルス 23／カバヤ食品株式会社
- くらべる戦国武将図鑑／武光 誠

【絵本】

- ねこのニャンルー／どい かや
- パパとすうすう／ケイト メイズ
- りんごちゃん／さとう めぐみ

今月のオススメ新刊本 (文学)

『海神の島』

池永 永一／著 中央公論新社

オバアの願いは花城三姉妹の誰かに、米軍基地内にある海神の墓を守って欲しいということ。墓守は嫌だと拒否した三人だったが、20年後、それぞれの立場で海神の謎を追うことに…。『読売新聞オンライン』連載を加筆修正。



(TRC『週刊新刊全点案内』より)

親子15分読書セット・親子えほんセット リニューアル!

小学生の親子向け2冊セット本「親子15分読書セット」と0～5才の小さいお子さん向け3冊セット本「親子えほんセット」のセットの半数が新しくなりました。

もう気になるセットは読んでしまった方も、まだ手にとったことのない方もぜひ新しくなった読書セットをお家でのコミュニケーションにご活用ください。

こども向けおはなし会

「おはなしガーデン」

毎週木曜日に、ボランティアサークル「おはなししゃぼん玉」のメンバーが、親子と一緒に楽しむことができる場をもうけています。

□日 時 11月5日、12日、19日、26日

毎週木曜日 10:30～11:30

□場 所 図書館おはなしの木

□主 催 ボランティアサークル

おはなししゃぼん玉

こども向けおはなし会

「おはなしの花ばたけ」

毎月、斜里高校ボランティア同好会イリアスのお兄さん、お姉さんといっしょに楽しいおはなし会をひらいています。

□日 時 11月21日(土) 10:30～11:00

□場 所 図書館おはなしの木

□主 催 斜里町立図書館

斜里高校ボランティア同好会イリアス

お礼

9月中旬～10月上旬の寄贈

本・資料の寄贈ありがとうございました。

■片桐 美和子 様(本町)

■保村 浩二 様(本町)

■保村 正躬 様(青葉町)

■和田 直気 様(本町)

■匿名希望の皆様

スポーツ情報

公民館ゆめホール知床（体育振興係）
 〒099-4113 本町4番地 電話：22-2222/ファックス：22-2220
 メール sh.taiiku@town.shari.hokkaido.jp
 ウェブサイト http://www.town.shari.hokkaido.jp/kyouiku/BG.htm

屋外各施設の利用について

今年度もたくさんの方に利用いただいた、海洋センタープールや次の屋外施設が10月末日で利用終了となりました。ご利用ありがとうございました。

- 10月31日（土）利用終了
- ・B&G海洋センタープール・野球場・陸上競技場
- ・町民公園及びシーサイドパークゴルフ場
- ・陸上競技ロード12kmキロ数標識を撤去
- ◆問合せ B & G 海洋センター (23-2911)
- ゆめホール知床 (22-2222)

学校開放利用に関するお知らせ

斜里町学校教育振興会（町教振）研究会会場準備のため、下記の期間は利用禁止となります。

- 知床ウトロ学校
- 11月26日（木）
- ◆問合せ先 ゆめホール知床 (22-2222)

たくさんのフォロー・いいね!をお待ちしてます フェイスブックページ開設中!

ゆめホール知床体育振興係の「斜里町スポーツ情報Facebook（フェイスブック）では、自主事業や施設のオープncローズ情報、学校体育館定期開放利用、町内スポーツ団体等が取り組む各種イベントや講座などの町内スポーツ情報を随時発信しています。ぜひご覧ください。

フェイスブックを開いて
 「斜里町教育委員会 スポーツ情報」で検索
 または下記QRコードをご利用ください。



斜里町スポーツ情報
フェイスブックページ

※ツイッターについては、インターネットブラウザのサポート終了により現在投稿を休止しています。

B & G 海洋センター体育館 後期定期利用団体が決まりました

下記のとおり、令和2年度後期B & G海洋センター体育館の定期利用団体が決定しましたので、お知らせします。なお、新たに団体利用を検討している方は、下記の表の団体利用可能時間帯（*）を参考の上、ご相談ください。※土・日・祝祭日は9:00～17:00までの開館となります。

◆問合せ B & G 海洋センター（23-2911）・ゆめホール知床（22-2222）

	コート	月曜日	火曜日	水曜日	木曜日	金曜日	土曜日	日曜日
午前	A	*	ピンポンクラブ	パンチングテニス	ピンポンクラブ	パンチングテニス	ピンポンクラブ	*
	B	*	*	*	*	*	*	*
午後	A	*	ママさんピンポン (12月~3月)	*	ママさんピンポン (12月~3月)	*	*	*
	B	*	*	*	*	*	バレーボール少年団	卓球少年団
夜間	A	バドミントン友の会	バドミントン友の会	*	バドミントンクラブ	バドミントン友の会	/	/
	B	*	バレーボール少年団 バドミントンクラブ	知床斜里 ランニングクラブ	バレーボール少年団 バドミントンクラブ	バドミントンクラブ	/	/

まちかど情報

公民館ゆめホール知床
〒099-4113 本町4番地 電話：22-2222／ファックス：22-2220
メール yumehoru@town.shari.hokkaido.jp
ウェブサイト <http://www.town.shari.hokkaido.jp/05institution/>

山崎 猛 写真展「一瞬万感」

斜里町を代表する写真家 山崎 猛氏の写真展を開催しています。写真集「THIS IS 北海道-13人の北の写真家による壮大な叙情詩」に掲載された流氷の写真を中心に、ポスターや灯台コレクションも展示しています。また今回の写真展では、より多くの町民の方に、ぜひ見に来て欲しいと願い、アルプ美術館が30周年を迎える2022年まで展示を行います。巨大なサイズで引き伸ばされた写真達が表現する壮大なスケールの風景を、是非間近にご鑑賞ください。

□期 間 2020年9月30日（水）

～2022年5月29日（日）

□場 所 北のアルプ美術館 2F

□開館時間 6月～10月 10:00～17:00

11月～5月 10:00～16:00

□休館日 毎週月・火曜日、12月中旬～2月末

□入館料 無料（15名以上の団体は要予約）

◆問合せ 北のアルプ美術館（23-4000）



斜里ユースまちづくり委員会

ドライブスルーお祭り屋台inしれとこしゃり ご来場、ありがとうございました!



9月19日（土）に「ドライブスルーお祭り屋台inしれとこしゃり」を開催しました。新型コロナウイルス感染症の影響で夏のイベントが軒並み中止になり、なにかお祭りイベントで町を元気にできないかという想いから始まったこの企画ですが、手探り状態の中で関係者の皆さんに支えられながら、盛況に開催する事が出来ました。また、予想を超える人数のご来場をいただき、お待たせしてしまった方もいる中、アンケートで「こういうイベントが無かったから嬉しい」などのコメントをいただき、大変嬉しく思います。ご来場くださった皆様、ありがとうございました。



委員募集のお知らせ

斜里ユースまちづくり委員会は、19～25歳の男女8名が成人式の企画やまちづくり活動の事業を通して、地域の活性化と青年層の交流の場の創設を目指しています。「自分たちの成人式を盛り上げたい!」と考えている新成人の方や、「町おこしに興味がある!」と思っっている方は、ぜひ私たちと一緒に活動してみませんか?

□活動日 月1回程度

□委員長 千葉 峻太郎

◆問合せ 事務局 ゆめホール知床(22-2222)

Facebook
ページ→



林祐也 個展「FROZEN OCEAN」



北海道の写真家 林祐也氏の個展を開催しています。厳冬期の知床を象徴する流氷の海をとらえた林氏のノリッドかつ透明感のある世界観をお楽しみください。

□期 間 11月28日（土）まで

□場 所 知床自然センター ミニギャラリー

□開館時間

10月5日（月）～10月20日（火） 8:00～17:30

10月21日（水）～11月28日（土） 9:00～16:00

□林祐也 プロフィール

1992年江別市に生まれ、インフラ系の職務の傍ら、写真家としての活動を行う。オホーツク管内への転勤を機に、道東のネイチャー写真を中心に撮影し、光と色の美しい光景を追求している。

◆問合せ 知床自然センター(24-2114)

ゆめホール情報

公民館ゆめホール知床
〒099-4113 本町4番地 電話：22-2222／ファックス：22-2220
メール yumehoru@town.shari.hokkaido.jp
ウェブサイト http://www.town.shari.hokkaido.jp/05institution/

舞台発表の一般公開はなく学生のみで行います

生きがい大学 発表会

コロナの影響を大きく受けた生きがい大学は、授業日数が減ったことで、学生が一番の楽しみの「クラブ活動」も例年の半分しか活動できませんでした。

またコロナに関しては高齢者ならではの心配も。そのため大学祭の舞台発表は一般公開はせず学生だけの発表会とします。

展示発表は手芸・陶芸・習字・パッチワーク・手芸の作品が並びます。

【展示発表】

□日 時 11月17日(火) まで

□場 所 ゆめホール知床 ロビー

◆問合せ ゆめホール知床 (22-2222)

知床ウトロ学校の職員有志+αによる

知床ウトロ八人展

知床ウトロ学校では、趣味で絵を描いたり、高校時代に美術部だったことから今も作品づくりに取り組んでいる職員がいます。そこでさらに仲間



流木アート

を募り「知床ウトロ八人展」を開くことにしました。

絵画やオブジェなどウトロならではの作品もあれば、個の世界に邁進する作品もあります。

社会人になってからの作品づくりは、日々多忙の中にもオアシスに浸るひと時を得られます。アートで繋がる知床ウトロのメンバーの個性をご覧ください。

□期 間 11月17日(火) 18:00

～26日(木) 17:00

□場 所 ゆめホール知床 ロビー

□出展者 伊藤 万結・櫻田 壘斗・小野寺 哲浩

今井 香・吉田 滯・井上 朋弥

廣澤 賢人・小野寺 聡子

□料 金 無料

◆問合せ 知床ウトロ学校

小野寺 哲浩 (24-2838)

第61回 町民文化祭 展示発表

新型コロナウイルス感染拡大予防に配慮して、今年の文化祭は舞台発表を断念。61回を数える文化祭で舞台部門がない文化祭は初めてです。



そんな異例の文化祭ですが、展示発表に全力投球。会場はオープンなスペースで安心して見てもらえるようにロビー・ホワイエにしています。

□展示期間 11月28日(土)～12月4日(金)

□場 所 ゆめホール知床 ロビー・ホワイエ

◆問合せ 斜里町文化連盟 事務局

本宮 尚孝 (090-2811-9688)

一般公開はなくサークル内のみで行います

バレエサークル シルフィード おさらい会

毎年4月になれば新しくバレエを始める年中・年長クラスの子どもたちが、駆けながら稽古に向かいますが、今年はコロナの影響で6月末になってやっと集まることができました。

練習に励む子どもたちには目標が大切。おさらい会の舞台上で一番の踊りを見せたくて頑張っています。

今年はコロナの関係で、おさらい会を一般のお客さんに観てもらうことは控え、会員内での発表会とします。

□期 日 11月29日(日)

□場 所 ゆめホール知床 公民館ホール

【会員募集】

バレエサークル「シルフィード」では会員を募集しています。4月の稽古スタートが遅れたため、年度の途中ですがあらためて希望者を受付ます。

□募 集 ・現在、年中・年長・小学1年生の子

→締切り 11月20日(金)

・高校生以上の一般クラスの人

→随時受け、いつでもウェルカム

◆問合せ・申込み

バレエサークルシルフィード 島津 美雪

(23-1616、090-8706-0383)

文化連盟「育てる事業」流氷太鼓体験

体験会に参加している小学生は4人です。講師が叩く太鼓の迫力に圧倒されつつも、足を踏ん張りお腹に力を入れて太鼓を叩きます。



今年は文化祭での発表はできませんが、11月中旬に1曲仕上げることを目標に奮闘中です。

見学は自由です。和太鼓を身近に感じてください。

□活動日 11月

□場 所 ゆめホール知床 公民館ホール

□講 師 流氷太鼓保存会

◆問合せ ゆめホール知床 (22-2222)

ゆめホール事業No. 179

演劇「しあわせの雨傘」公演

「しあわせの雨傘」は大人のフレンチコメディの傑作「ポティッシュ(飾り壺)」が原作の演劇です。



1970年代より前、フランスの女性の地位は男性に比べてかなり低く、専制君主のような夫の支配下にある時代です。妻は着飾り、中に水さえも入れる必要がない「飾り壺」のような存在でした。

そして70年代、アメリカで女性が参政権を獲得し、フランスでは「女性の時代」の幕開けとなります。

【あらすじ】

とある町の、大きな傘工場の経営者夫人シュザンヌ(加来千賀子)は、メイドもいる専業主婦で、子育ても終わり、ポエム作りとジョギングが日課。家事も仕事もしなくて良い、と夫に言われる“お飾りの妻”となっていました。

そんな時、独善的な夫(井上純一)が、傘工場のストライキで軟禁状態になってしまいます。

この窮地をシュザンヌは若いころに交流のあった、今は市長であるババン(永島敏行)の協力で組合との交渉に成功します。

そして夫は軟禁から解放されるものの心臓発作を起こし、シュザンヌは社長に就任するが・・・。

※表紙に公演情報を掲載しています。日時、チケット料金等あわせてご覧ください。

◆問合せ ゆめホール知床 (22-2222)

令和3年 成人式 受付を始めます

斜里町成人式は、進学・就職などの事情で斜里を離れ、現在住民票が斜里町にない人も参加することができます。

参加を希望する新成人(ご家族)は11月29日(日)までにゆめホール知床へお申込みください。

斜里町に住民票がある対象者には12月上旬に成人式の案内ハガキを送付しますので、あらためての申込みは必要ありません。

□成人式 令和3年1月10日(日)

受付 12:30 から 開式 13:00

□場 所 ゆめホール知床 文化ホール

□対象者 平成12年4月2日から

平成13年4月1日の間に生まれた人

◆問合せ・申込み：ゆめホール知床 (22-2222)

月曜休館日・祝日を除く 8:45 ~ 17:30

【令和3年成人式について】

成人式は、新型コロナウイルス感染拡大予防の観点から、式典の時間を短縮し、内容を簡素化しながら開催します。

観覧者の人数制限はありませんが、来場の際は感染予防対策にご協力ください。

◆問合せ ゆめホール知床 (22-2222)

斜里町社会教育委員の紹介

社会教育委員は、社会教育法に定められて選出された皆さんで、社会教育に関して教育委員会に助言をいただきます。(任期 ~令和4年3月31日)

飛澤 浩幸	学校教育	斜里中学校長職
河原 賢	学校教育	斜里小学校長職
三浦 敬一	社会教育	公民館運営審議会
三浦賢太郎	社会教育	スポーツ推進審議会
岩見 慶一	社会教育	博物館協議会
本宮 幸恵	社会教育	図書館協議会
佐野 敏之	家庭教育	町P連会長
村上 淳司	学識経験者	ウトロ地域
藤谷佐智子	学識経験者	自治会連合会女性部長
平清水富士子	公募枠	

◆問合せ ゆめホール知床 (22-2222)

斜里町生涯学習カレンダー

日	月	火	水	木	金	土
1 学芸会(斜小)	2 休館日 (ゆ/図/博)	3 文化の日 休館日 (博)	4	5 おはなしガーデン (図)	6	7
8 特別講演会 サケの現在と未来 ～今私たちにできる こと～(博)	9 休館日 (ゆ/図/博)	10	11	12 おはなしガーデン (図)	13	14 学芸会(朝日小)
15 特別展 ギャラリートーク (博) 施設見学「なつか しの小学校に行っ てみよう!」(博)	16 休館日 (ゆ/図/博)	17 Let's BEKIN! [美筋]Vol.2(ゆ)	18	19 おはなしガーデン (図)	20	21 おはなしの 花ばたけ(図)
22	23 勤労感謝の日 休館日 (ゆ/博)	24 休館日 (博) Let's BEKIN! [美筋]Vol.2(ゆ)	25	26 おはなしガーデン (図) 学校開放利用禁止 (ウ)	27	28
29 サケの遡上・産卵 観察会(博)	30 休館日 (ゆ/図/博)					

行事の詳細はそれぞれの関連ページをご覧ください。なお()内の略称は次の意味です。
 <社会教育>ゆ…ゆめホール/図…図書館/博…博物館/海…海洋センター/ウ漁…ウトロ漁村センター
 武…斜里町武道館
 <学校>斜小…斜里小/朝小…朝日小/ウ…知床ウトロ/斜中…斜里中/斜高…斜里高

チケット取扱い情報

ゆめホール知床 9:00～17:00 月曜休館 (22-2222)

演劇「しあわせの雨傘」		ゆめホール事業No.179
■日	時	12月17日(木) 開場18:00 開演18:30
■場	所	ゆめホール知床 文化ホール
■料	金	一般 2,500円 高校生以下 1,500円 (当日500円増、全席指定)
■取扱	所	ゆめホール知床・図書館・ウトロ支所 尾張屋時計楽器店
◆問合せ		ゆめホール知床 (22-2222)

図書館	<ul style="list-style-type: none"> ■今月の展示 11月1日(日)～30日(月) 小学生向けおすすめ本「詩をたのしもう」 中高生向けおすすめ本「生活力向上委員会」 働く大人サポート課「話すチカラ」 スポットライト「ブックレット大集合!!」 ■絵本作家・手島圭三郎原画展 11月3日(火)～20日(日)
博物館	<ul style="list-style-type: none"> ■第41回特別展「鮭と川と人と」 12月20日(日)まで ■収蔵資料展示 11月29日(日)まで
ゆめホール	<ul style="list-style-type: none"> ■生きがい大学発表会展示発表 11月17日(火)まで ■知床ウトロ八人展 11月17日(火)～26日(木) ■第61回町民文化祭展示発表 11月28日(土)～12月4日(金)