

成長を実感できる斜里高校の学び

自ら考え、行動する人を育てる教育に注目!

斜里高校は、総合学科ならではの幅広い選択授業をはじめ、多彩な学びを提供しています。昨年度は「観光ビジネス応用」選択者が、6月に台湾で行われた「日本観光物産博覧会」に参加することができました。遠東SOGO百貨店では、斜里町の観光パンフレットや知床しゃりブランドのパンフレットを配布し斜里町(知床)の知名度UPに貢献しました。また、台湾の人たちは北海道や知床に来たことがあるのか、どのような観光資源に興味を持っているのか等ヒアリング調査を実施しました。台北駅ではステージ発表を行い、高校生の視点から知床斜里のPRポスターで台湾の人たちに魅力を伝えることができました。(写真左下)

また、地方創生☆政策アイデアコンテストでは、決勝大会への出場は逃したものの、北海道経済産業局長賞を受賞するなど、地域の皆さんに支えられながら、様々な取り組みを行うことができました。自分の考えを持ち、それをどう伝え、他者と協働していくか。そんな「人間力」を育むことを、斜里高校では様々な取り組みの中で大切にしています。

「地域の高校として、知床の人・自然・産業から学び、将来この地域で活躍できる人を育てたい」。これからも斜里高校の取り組みにご注目ください!



▲遠東SOGO百貨店にてPR活動



▲見学旅行



授業「知床学」の取り組みとして、京都駅でのヒアリング調査を実施しました。自作パンフレットやトコさんグッズを手に、知床の認知度について聞き取りを行いました。「知床の印象は“鮭”だと思ったけど、“流氷”、“ヒグマ”で驚いた!」「事前に英語での話し方を調べておけばよかった」「斜里でのリハーサルとは全然違って大変だったけど、違う地域の人たちの印象や意見を聞いてよかった」など、前向きな感想が聞かれました。

次ページでは、進路指導のポイントなど詳細を説明をします⇒

学校情報

生涯学習課

〒099-4192 本町12番地 電話：23-3131／ファックス：23-5354

メール shk.soumu@town.shari.hokkaido.jp

ウェブサイト <https://www.town.shari.hokkaido.jp/kyouikuinkai/kyouiku-top.html>

進路指導のポイント!

- ①自分の将来について考える授業を数多く設定!
→進路目標を一緒に考えていきましょう!
- ②進路希望に合わせて授業を選ぶことができる!
→2・3年次には授業の大半が選択授業になります!
- ③少人数で一人ひとりにわかりやすい学習指導!
→進学講習・検定講習も実施しています!
- ④豊富な指定校推薦枠(大学・短大・専門学校)や
指定求人を活用してチャンスをつかみましょう!

卒業生からのメッセージ!

釧路公立大学

高校入学後、自分の選択肢を広げるために、模試や夏期講習などに参加してきました。釧路公立大学への進学を決め、先生方の手厚いサポートのもと、無事に進路を決定することができました。特に面接練習では、先生方が詳しい対策を練ってください、実際の面接でも緊張せずに自分の力を発揮することができました。進路活動はとて大変で苦しく、何度もあきらめそうになりました。しかし、様々な先生方が応援してくださいました。投げ出さずに自分の進路に向き合うことができました。これからは、斜里高校で身に付けた目標に向かっていく姿勢と、周囲の方々への感謝の気持ちを忘れずに大学生活を過ごしていきます。

日本赤十字北海道看護大学

私は小さい頃から看護師を目指していました。この夢を叶えるために、生徒会や部活動のボランティア同好会に所属し、積極的にコミュニケーションをとることを心掛けてきました。また、私は海外でも活動できる看護師になりたいと思っていたため、斜里高校の魅力の一つである選択科目で『英語会話』や『応用英語』などの英語学習にも力を入れてきました。斜里高校は英語検定や漢字検定はもちろん、数学検定や商業系の検定など、自分の進路に合わせた学習ができたため、斜里高校に入学してよかったと感じています。

ホクレン農業協同組合連合会 中斜里製糖工場

私は就職を希望していたので、選択科目でも商業系の科目を中心に選択し、資格取得にも力を入れてきました。進路活動と並行して部活動にも力を入れ目標としていた全道大会に出場することができてよい経験に

なったと思っています。私の苦手だった面接では、入室や礼法、質疑応答など細かく指導して下さったおかげで試験当日も落ち着いて面接に挑むことができ、無事内定をいただくことができました。総合学科である斜里高校で、自分の進路と真剣に向き合い自分のなりたい職業につくことができました。

高校生対流促進事業採択校となりました!

内閣府の「高校生の地域留学推進のための高校魅力化支援事業」として「高校生対流促進事業」が開始します。北海道では、斜里高校・鶴川高校・幌加内高校の3校が採択されました。

この事業は、高校と地域をつなぐコーディネーターを配置し、地域の団体などとコンソーシアムを構築して地域の教育資源を活用した魅力的な高校づくりをすすめるものです。また、令和3年度からは地域留学生の受入が開始されます。

本校では、「自分と出会い、成長を実感できる学校」をキャッチフレーズに、「しれとこ斜里」を前面に打ち出した授業展開を行い、魅力化を図ります。

斜里町からも充実した支援があります!

<通学関係>

- ◆町内生徒→スクールバスを利用できる
遠距離通学生徒のバス賃を全額補助
- ◆町外生徒→公共交通機関の定期代、自家用車の燃料費等を全額補助
- ◆下宿生徒→下宿費用を一部補助



<進学・キャリアアップ>

- ◆通信講座(スタディサプリ)受信料を補助
- ◆模試・検定等受験料を補助
- ◆カタリ場(道内の大学生との懇談・交流を通じて自らの将来を見つめ考えるプログラム)を実施

<特色ある教育の充実>

- ◆知床自然概論への専門人材の派遣
- ◆介護ヘルパー初任者研修(隔年)受講料を補助

<部活動の充実>

- ◆部活動や研究活動での全道・全国大会への遠征費を補助



<学習環境の充実>

- ◆町立図書館ネットワークを利用した配本サービス

博物館情報

知床博物館
〒099-4113 本町49番地 電話：23-1256 / ファックス：23-1257
メール shiretoko-m@sea.plala.or.jp
ウェブサイト <http://shiretoko-museum.mydns.jp/>

地質・考古コーナーが新しくなりました！ 常設展示のリニューアル

臨時休館中に一部の展示を更新しました。来館者アンケートの意見を参考に、地質コーナーはライティングを強化し、考古コーナーは英語の解説や映像を追加するなどリニューアルを図りました。自粛期間が明けましたら、ぜひご観覧ください。

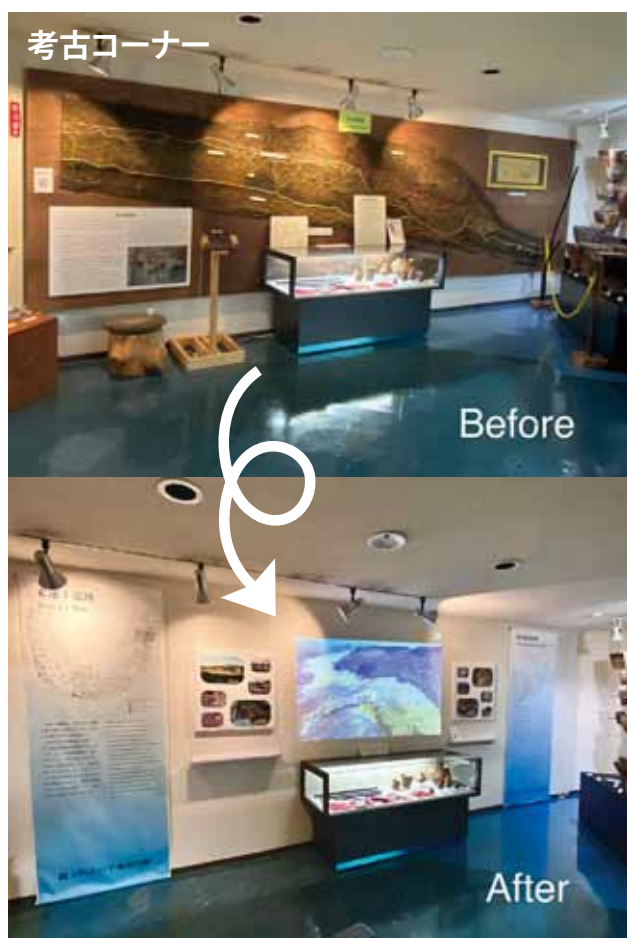

お家時間に楽しめる 動くいきものWeb図鑑はじめました

斜里町や北海道東部に暮らす生き物の映像や写真を公開しています。普段は見られない生き物の姿をお家で楽しむことができます。

□閲覧方法：スマートフォンでQRコードを読み込んで、サイトにアクセスしてください



URL <https://shiretokom.wixsite.com/webmuseum>

収蔵資料展示 昭和中期のレコードプレーヤー

10枚のレコードを自動で連続して再生できる演奏機のほか、歌詞カード、歌本、ペナントを展示します。昭和の時代にヒットした名曲の歌詞カードのデザインをお楽しみください。

□会期：6月30日(火)まで

□会場：博物館本館受付

※本展示のみの観覧は無料です。



お知らせ 「サハリンアイヌの衣服」の開催延期

北海道立北方民族博物館が所蔵するサハリンアイヌの衣服やはちまきなどを展示する予定でしたが、臨時休館に伴い開催を延期します。開催日時が決まり次第、ホームページやSNS等でお知らせします。

6月の休館日： 1、8、15、22、29日(各月曜)

図書館情報

斜里町立図書館

〒099-4116 文光町51番地 電話:23-3311 / ファックス:23-0332

メール sh.tosyokan@town.shari.hokkaido.jp

ウェブサイト

http://www.town.shari.hokkaido.jp/library/index.htm

一緒に素敵な図書館を作っていきませんか？

図書館サポーター募集中!

図書館の応援団『図書館サポーター（個人参加のボランティア）』は現在9名の方に登録いただき、「図書館イベントサポート」や「子どもたちへの読み聞かせ」を中心に活躍していただいています。

活動に関心のある方、図書館での生きがいがづくり、始めてみませんか？

□主な活動内容

- ①書棚の本の整理や本を紹介するPOP（ポップ）作り
- ②図書館に来る子どもたちへの読み聞かせ
- ③としょかんまつり、古本市などのイベント開催
- ④草刈や除雪など図書館の美化活動
などなど…

※図書館サポーター活動の一部は、行政ポイントの発行対象となります。

□説明会日程

図書館サポーターの活動内容や注意点などについて、お話しします。

説明会を聞いて「やってみたい!」という方の登録となりますので、お気軽にご参加ください。

- ①6月20日（土）
- ②6月21日（日）
- ③6月23日（火）いずれも13:30～15:00（予定）

※申込み期限 6月19日（金）

※ご都合の良い日程でお申込みください。

（内容はどの回も同じです）

- ◆申込み・問合せ 図書館（23-3311）
または図書館カウンターまで

道内の新型コロナウイルスまん延の状況によって、対策のため急きょ開催を中止・延期する可能性があります。イベント開催に関する情報は、図書館HP、公式SNS、館内掲示等をご確認ください。

ブックリストで読書をもっと便利に楽しく!

新しいウェブサービスが使えます

図書館のホームページ（蔵書検索ページ）に、本のリスト作成や本のレビューを書くことのできる機能が新しく追加されました!

■新しくできること

□本のリストを作る

図書館の本で自分のブックリストが作れます。

リストは公開・非公開を選べるので、オススメ本の紹介にも、自分だけの読書メモにも使えます。

- ・図書館で借りた本を自動的にリストに追加
- ・「読みたい」「今読んでる」「読み終わった」の読書状況を記録
- ・読み終わった日付をメモ など

□本のレビュー（書評）を書く

リストの本にレビューを書いたり、★印で5段階の評価を付けたりすることができます。

□全国のブックリストやレビューを見る

全国の同じ機能を利用している図書館利用者の作ったブックリストや書評、本の平均評価を見ることができます。（公開リストのみ）

借りたい本探しや借りる前の参考にも使えます。

■利用登録

ウェブサービスを利用するためには以下の登録が必要です。

- 図書館カード（図書館利用登録）
- メールアドレス
- ログインパスワード（初期パスワード）

図書館カウンターにて上記の登録・発行を行っています。（臨時休館中の場合、お電話での対応も受付いたします）

詳しい利用方法は図書館にお問い合わせいただくか、館内配布や図書館ホームページのウェブサービスに関する利用案内をご覧ください。

- ◆問合せ 図書館（23-3311）

または図書館カウンターまで

新刊書案内

職員おすすめ、注目の新刊を紹介します。図書館新刊コーナーでご覧下さい。

【文学】

- 迷宮の月／安部 龍太郎
- 修羅の家／我孫子 武丸
- 輪舞曲（ロンド）／朝井 まかて
- 逃亡者／中村 文則
- 魔女たちは眠りを守る／村山 早紀
- クロス／山下 紘加
- 社会とことば／井上 ひさし

【実用書】

- 日本のオカルト150年史／秋山 真人
- 地域で支える子どもの貧困／南野 奈津子
- 季節をめぐる気功／天野 泰司
- これで散歩が楽しくなる四季の野草図鑑
／稲垣 栄洋
- はじめての生米パン／リト史織
- 超★簡単楽器づくり／井上 明美
- っぼくなるデザイン／ingectar-e

【児童書】

- ちょきんばこのたびやすみ／村上 しいこ
- ずっと見つめていた／森島 いずみ
- わたしの外国語漂流記／河出書房新社

【絵本】

- くすのきだんちのねむりいす／武鹿 悦子
- まざっちゃおう！／アリー チャン
- ねえねえあのね／しもかわら ゆみ

今月のオススメ新刊本(えほん)

『ノブーナガ』

丸山 誠司／作 絵本館

ガイコクからやってきた、ルーカス、ブルーノ、アントーニオが出会ったのは、オヤ・ニョブニヤガ!?!のぶながはコテコテの尾張弁で3人に日本語を教えますが…。日本語になった外来語の単語も登場する絵本。(TRC『週刊新刊全点案内』より)

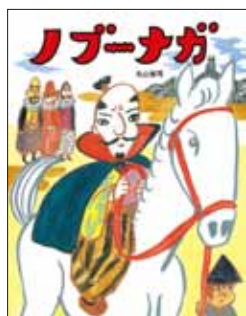

今月の展示

□期 間 6月1日(月)～6月30日(火)

5月に引き続き、こちらの展示を行います。

□小学生向けおすすめ本

「もんだいです! ～ナゾにちょうせん～」

□中高生向けおすすめ本

「家でチャレンジ! はじめての〇〇」

□働く大人サポート課 「きちんとした手紙を書く」

□スポットライト 「今こそ試そう健康法」

令和2年度 教科書展示会

毎年多くの方に見ていただいている教科書展示を今年も開催します。検定に合格した各出版社の小・中学校の教科書を見比べることのできる貴重な機会です。

□期 間 6月12日(金)～26日(金) 午前まで

□場 所 図書館エントランス

こども向けおはなし会

「おはなしガーデン」

□日 時 6月4日、11日、18日、25日

毎週木曜日 10:30～11:30

□場 所 図書館おはなしの木

□主 催 ボランティアサークル

おはなし しゃぼん玉

※都合により急遽お休みになる可能性があります。

こども向けおはなし会

「おはなしの花ばたけ」

□日 時 6月20日(土) 10:30～11:00

□場 所 図書館おはなしの木

□主 催 斜里町立図書館

斜里高校ボランティア同好会イリアス

※都合により急遽お休みになる可能性があります。

お礼

4月中旬～5月上旬の寄贈

本・資料の寄贈ありがとうございました。

■服部 隼平 様(豊倉)

■匿名希望の皆様

屋外スポーツのベストシーズンです！

陸上競技施設の今シーズンの整備が整いました。ランニングは陸上競技愛好者のみならず、その他のスポーツ愛好者や、日頃スポーツを行わない方も健康維持、増進を図ることができる運動です。ウォーキングコースとしても活用できますので、ぜひ屋外施設を体力増強や運動不足解消に活用し、気分もリフレッシュしませんか。

【陸上競技ロードコース12km「キロ数標識」設置位置図】

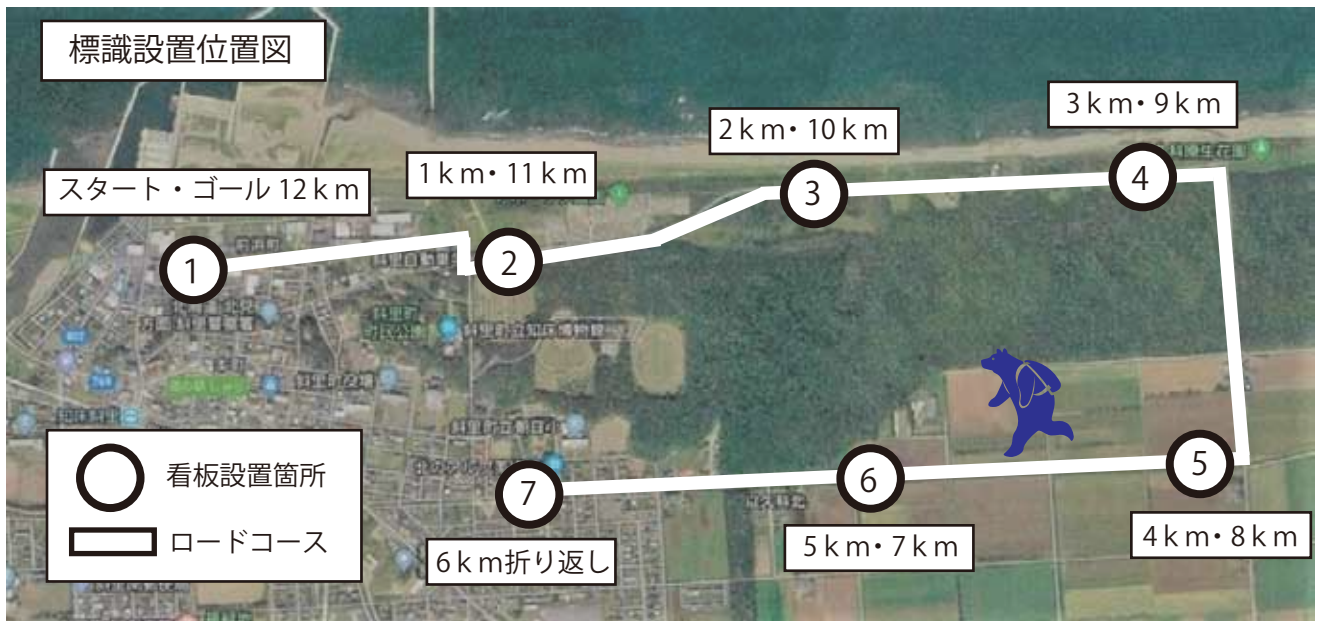

【各ポイント 標示一覧】

- ① スタート・ゴール 12 km 地点 / 環状通（斜里魚菜卸売市場前）
- ② 1 km・11 km 地点 / 原生花園通（斜里自動車学校正面入り口前）
- ③ 2 km・10 km 地点 / 原生花園通（オホーツク霊園～斎場間）
- ④ 3 km・9 km 地点 / 原生花園通（以久科原生花園入口西側）
- ⑤ 4 km・8 km 地点 / 斜里峰浜1号道路（西4線西側）
- ⑥ 5 km・7 km 地点 / 斜里峰浜1号道路（西5線・下水道終末処理場前）
- ⑦ 6 km 地点・折り返し地点 / 朝日通（あさひ広場東側）

各体育施設において、新型コロナウイルス感染症対策で利用休止、または休止延長となる場合がありますので、利用の際には事前にお問い合わせください。



【陸上競技場クロスカントリーランニングコース】



陸上競技場を囲む「堤の天端」を整備し造成した『クロスカントリーランニングコース』は1周約550mで平坦ではないアップダウンのあるコースで、適度な負荷がかり効果的なトレーニングを行うことができる施設です。

固いアスファルトではなく、土のコースなので脚部等の負担が軽減され、怪我のリスクが少なくなります。また起伏により筋力とバランス感覚を強化することができます。

◆ 問合せ ゆめホール知床（22-2222）

ゆめホール情報

公民館ゆめホール知床
〒099-4113 本町4番地 電話：22-2222/ファックス：22-2220
メール yumehoru@town.shari.hokkaido.jp
ウェブサイト http://www.town.shari.hokkaido.jp/05institution/

あなたの優しさで町をいっぱい 「#ゆめクローバー」プロジェクト 始まります！

「見つけると幸せになる」と聞いて四つ葉のクローバーを探したことはありませんか？その四つ葉の力にあやかって、コロナウィルスを吹き飛ばそう企画、名付けて「#ゆめクローバー」プロジェクトを始めます！方法は身近な窓にクローバーの絵を描いたり紙に描いて貼っていただくもの。言葉を交わさなくても町が優しい気持ちであふれますように。

- SNS を使っている人はこちらの方法で参加を！
絵の写真を SNS (Twitter) に投稿してください。

(ハッシュタグ)
#ゆめクローバー
をつけてね！



- SNS を使っていない人はこちら方法で参加を！
- 1) 下のアドレスに写真を添付して送ってください。
yumehoru@town.shari.hokkaido.jp
- 2) 写真を送る手段がなくても大丈夫！ゆめホールへ電話をください！職員が写真を撮りに伺います。
→ ゆめホール知床 (22-2222)
- ※それぞれの写真は、ゆめホール知床の公式 Twitter で紹介させていただきます。
- プロジェクト開催期間 6月・7月
- ◆問合せ ゆめホール知床 (22-2222)



ゆめホールロビーの窓に描いてみました

【描き手さん募集!】

ゆめホールにはガラス窓がいっぱいです。この窓にクローバーを描く「絵描きさん」を募集します。活動日はコロナによる休館日以外で希望日を調整します。

- ◆問合せ・申込み ゆめホール知床 (22-2222)



生きがい大学 あの手この手で一工夫

高齢者が 100 人規模で集まる生きがい大学では、コロナウィルスの心配が大きく、5月はゆめホールに「登校」することができませんでした。そこでゆめホールへ行きたくてうずうずしている学生の皆さんに職員特製「筋トレテキスト」を配布して、来たる「登校」の時まで健康維持に努めてもらいました。

6月以降はコロナの状況を見ながら判断し、午前あるいは午後どちらかの半日授業を工夫しながら進めます。

- ◆問合せ ゆめホール知床 (22-2222)

公演 日程変更のお知らせ

■アキラさん' S アカデミー

～ゲストに米良美一を迎えて～

- 当初予定 7月22日(水)

→【延期 年度内開催日程調整中】

- ◆問合せ ゆめホール知床 (22-2222)

■第 28 回 北海道演劇祭 in 知床斜里

- 当初予定 9月19日(土)～21日(月・祝)

→【延期 来年度開催日程調整中】

- ◆問合せ 実行委員会 劇団みずなら
鹿野 能準 (090-8899-8840)

利用者のつぶやき (5月8日)

ゆめホールを練習拠点にしているサークルの2人が、それぞれ別用でホールを訪れた際、およそ1か月半ぶりに顔を合わせ。

Aさん 久しぶりですね

Bさん 元気だった？

Aさん 楽器吹きたいですよ

Bさん 家だと周りに迷惑だからね

私なんて楽器 撫でるだけ…

利用者の声があふれる日を私たちも待っています。(ゆめホール)

斜里町生涯学習カレンダー

日	月	火	水	木	金	土
	1 休館日 (ゆ/図/博/プ/ウブ)	2	3	4 休館日(パ) おはなしガーデン (図)	5	6
7	8 休館日 (ゆ/図/博/プ/ウブ)	9	10	11 休館日(パ) おはなしガーデン (図)	12	13
14	15 休館日 (ゆ/図/博/プ/ウブ)	16	17	18 休館日(パ) おはなしガーデン (図)	19	20 おはなしの 花ばたけ(図)
21	22 休館日 (ゆ/図/博/プ/ウブ)	23	24	25 休館日(パ) おはなしガーデン (図)	26	27
28	29 休館日 (ゆ/図/博/プ/ウブ)	30				

今月の展示

図書館	<p>■今月の展示 6月1日(月)～30日(火)</p> <p>小学生向けおすすめ本「もんだいです! ～ナゾにちょうせん～」</p> <p>中高生向けおすすめ本「家でチャレンジ! はじめての〇〇」</p> <p>働く大人サポート課「きちんとした手紙を書く」</p> <p>スポットライト「今こそ試そう健康法」</p> <p>■「令和2年度 教科書展示会」6月12日(金)～26日(金) 午前まで</p>
博物館	<p>■収蔵資料展示「昭和中期のレコードプレイヤー」6月30日(火)まで</p>

行事の詳細はそれぞれの関連ページをご覧ください。なお()内の略称は次の意味です。
 <社会教育>ゆ…ゆめホール/図…図書館/博…博物館/海…海洋センター/プ…海洋センタープール
 ウブ…ウトロ地域水泳プール/パ…パークゴルフ場/ウ漁…ウトロ漁村センター/武…斜里町武道館
 <学校>斜小…斜里小/朝小…朝日小/ウ…知床ウトロ/斜中…斜里中/斜高…斜里高