

斜里町立図書館
&
ウトロ支所にて
整理券
配布中!!
(2月4日～配布開始)

マジックと 音楽と 絵本のコンサート

令和2年 3月15日 (日)
開場 13:30 開演 14:00 終演 15:00

□会場 斜里町立図書館 会議室

□出演 大友 剛

□対象 幼児～小学生

(幼児は保護者の方も一緒に
参加ください)

□定員 60名

□参加費 無料

おおとも たけし
大友 剛

(ミュージシャン・マジシャン・児童書翻訳家)

自由の森学園卒業後、アメリカの大学で音楽と教育を学ぶ。
卒業後、フリースクールのスタッフとして不登校、ひきこもりの若者と共同生活をするかたわら、音楽事務所で作編曲、演奏、CM制作をてがける。2013年より「ねこのピート」シリーズ(久方チャイルド)を翻訳。他訳書に「えがないえほん」(早川書房)。両作品共に10万部を超える人気作!

プログラム

- マジックショー
- 絵本の読み聞かせ
- コンサート・手あそび

□主催 斜里町としょかん友の会・斜里町立図書館 ◆問合せ 斜里町立図書館 (23-3311)

学校情報

生涯学習課
 〒099-4192 本町12番地 電話：23-3131／ファックス：23-5354
 メール shk.soumu@town.shari.hokkaido.jp
 ウェブサイト https://www.town.shari.hokkaido.jp/kyouikuiinkai/kyouiku-top.html

平成31(令和元)年度「全国体力・運動能力、運動習慣等調査」結果概要②

～斜里町の子どもたちの体力・運動能力の状況は?～

毎年、全国の小学5年生と中学2年生(義務教育学校8年生)を対象として実施している「全国体力・運動能力、運動習慣等調査」の結果が12月に公表されました。

2月号に続いて、斜里町の子どもたちの「体格・運動習慣」にかかわる特徴をご紹介します。

体格調査

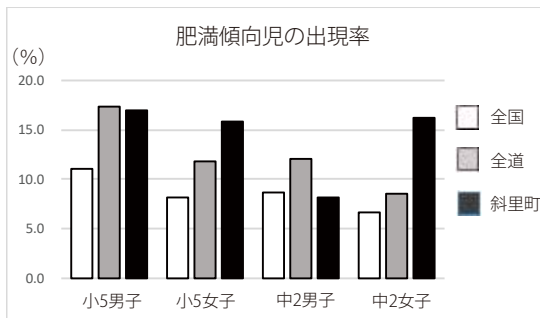

○小学校5年生、中学校2年生の女子で、全国・全道を上回りました。

▲小学校5年生の男子で全道を、中学校2年生の男子で全国・全道を下回りました。

運動習慣調査①

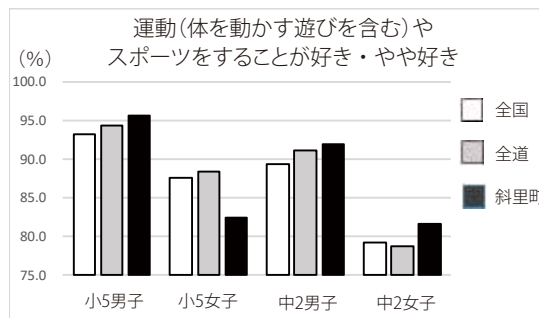

○小学校5年生の男子、中学校2年生の男子・女子で、全国・全道を上回りました。

▲小学校5年生の女子で、全国・全道を下回りました。

運動習慣調査②

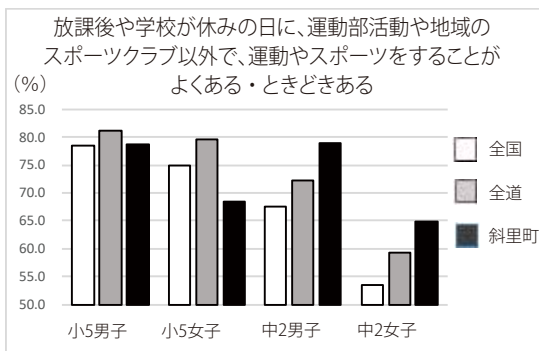

○中学校2年生の男子・女子で、全国・全道を上回りました。

▲小学校5年生の男子で全道を、女子で全国・全道を下回りました。

運動習慣調査③

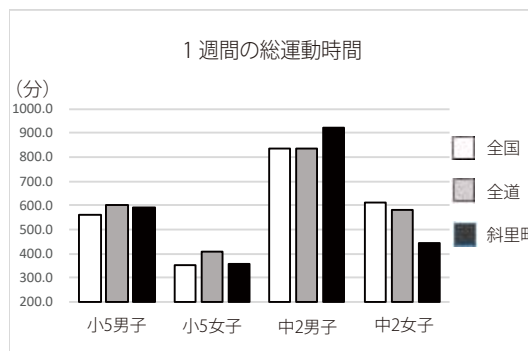

○中学校2年生の男子で、全国・全道を上回りました。

▲小学校5年生の男子・女子で全道を、中学校2年生の女子で全国・全道を下回りました。

グラフから読み解くと...

【小学校5年生】

男子は、学校が休みの日に運動をする割合、運動が好きな割合が高いですが、女子は低いです。肥満傾向児の割合は男子・女子ともに高いです。理由としては、運動による消費カロリー以上に栄養を摂取していることが考えられます。

【中学校2年生】

男子は、肥満傾向児の割合が低く、運動習慣も良い傾向にあります。女子は、学校が休みの日に運動をする割合、運動が好きな割合が高いですが、肥満傾向児の割合も高いです。理由としては、女子の一週間の総運動時間が少ないことが考えられます。

健康のために少しずつ

体を動かすことは、体力を向上させるだけでなく、日々のストレスを発散することにも有効です。日ごろから歩くことや、雑巾掛けのように体を動かす掃除をするなど、日常的に取り組めることから始めてみましょう!!

博物館情報

知床博物館
〒099-4113 本町49番地 電話：23-1256 / ファックス：23-1257
メール shiretoko-m@sea.plala.or.jp
ウェブサイト http://shiretoko-museum.mydns.jp/

ワークショップ

タヌキの体を調べよう

交通事故などで博物館に収容されたタヌキの死がい調査を体験します。体の各部の長さを測ったり、研究用サンプルを採取したりします。また、おなかを開いて内臓を観察し、骨格標本作成のための除肉作業を体験します。

- 日時：3月28日(土) 10:00～15:00(昼に1時間休憩)
- 参加対象：小学4年生以上
- ※このワークショップでは動物のおなかを開きません。途中退室は可能ですが、苦手な方はご注意ください。
- 定員：15名(要申込み)
- 持ち物：汚れてもよい服装、昼食・飲み物(外出しても結構です)



講演会

狸雑学 — 昔から人の近くで暮らしてきた動物

「けものへんにさと」と書くタヌキ。昔から日本人の身近に住んでいる動物です。どんなものを食べているの？ 苦手なものはあるの？ 外国にもいるの？ 子どもはどうやって育てるの？ 本当に人をばかすの？ 狸の島である四国からやってきたタヌキ博士が、その疑問に答えます！

- 日時：3月28日(土) 18:00～19:30(要申込み)
- 会場：知床博物館2F映像展示室

- 講師：谷地森秀二(横倉山自然の森博物館)
- 協力：知床博物館協力会

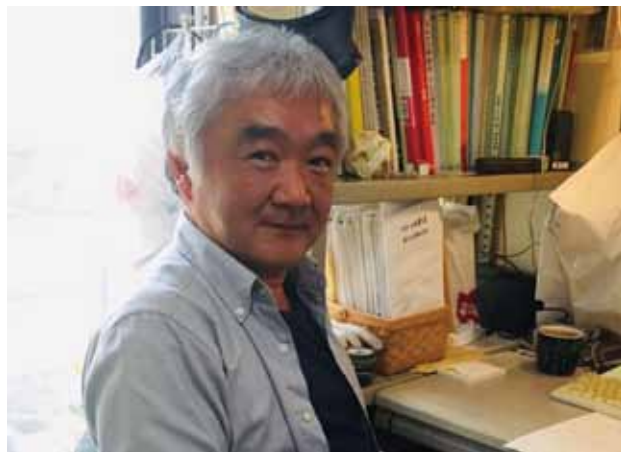

博物館講座

小型天体望遠鏡の組立てと月の観察

天体望遠鏡の仕組みを勉強しながら口径4cm、倍率35倍の小型天体望遠鏡を組み立て、月のクレーターを観察します。組み立てた天体望遠鏡はお持ち帰りできます。家でも観察してください。

- 日時：3月29日(日) 16:00～18:00
- 場所：交流記念館実習室
- 参加者：5名(小学生以上、要申込)
- 参加費：高校生以上200円(協力会員無料)
- 持ち物：寒くない服装
- 講師：合地信生(学芸員)



3月の休館日： 2、9、16、23、30日(月)と
20日(金・祝)

図書館情報

斜里町立図書館

〒099-4116 文光町51番地 電話:23-3311/ファックス:23-0332

メール sh.tosyokan@town.shari.hokkaido.jp

ウェブサイト http://www.town.shari.hokkaido.jp/library/index.htm

「えほんクラブ」新規加入者募集中!!

「子どもが小さくて、なかなか図書館まで行けない」「どんな本を選んだらいいかわからない」そんな方のために、就学前のお子さんのいるご家庭に無料で絵本をお届けする「えほんクラブ」のサービスを行っています。

いつからでも参加できますので、ご興味のある方は、お気軽に図書館へお問合せください。

□0歳から、最長で小学校入学前の3月まで加入できます。

□2週間に1度、年齢に合った絵本3冊を1セットとして、ご自宅にお届けします。ご兄弟で加入する場合、お2人ならそれぞれの年齢向けのセットを1セットずつ(合計6冊)お届けします。

□返却は、次の配達時に新しいセットと交換します。図書館に直接ご返却いただくこともできます。

□お仕事等でご不在がちな場合は、「ドアノブ交換」が便利です。物置など、ご指定の場所での交換も可能です。

◆問合せ・申込み 図書館 (23-3311)

または図書館カウンターまで

インターネットで本を予約できます

図書館のホームページにある蔵書検索から、読みたい本が図書館にあるかどうか調べることができます。もし読みたい本が貸出中だったときは、そのままインターネットの画面上で本を予約することも可能です。

インターネットで本の予約をするには、メールアドレスの登録と初期パスワードの発行が必要になります。登録をご希望の方は、図書館カウンターにてお申込みください。

登録をすれば、インターネットでの本の予約のほか、今借りている本の一覧をインターネットで確認できたり、予約した本が届いた連絡をメールで受け取ったりすることができます。そのほかサービスについて、詳しくは図書館までお問合せください。

◆問合せ・申込み 図書館 (23-3311)

または図書館カウンターまで

今月の展示

□期 間 3月1日(日)～31日(火)

小学生向けおすすめ本 「くだものいっぱい」

甘くておいしい果物にはビタミンやミネラルなど私たちの体に必要な栄養が入っています。たくさん食べて、風邪に負けないからだになろう!



中高生向けおすすめ本 「作家列伝!」

有名な文学作品の作者はさぞ立派な人物なのかと思いきや、破天荒だったり、逆に案外普通の人だったりするものです。作家の人となりが見られる伝記などを展示します。

働く大人サポート課 「メディアの姿」

テレビ、ラジオ、インターネットなど、メディアの姿は多様化し複雑になっています。膨大な情報の波に振り回されないように、メディアの姿をとらえ、うまく使いこなすためのヒントとなるような本を展示します。

スポットライト 「Twitter文学賞特集」

Twitter上でだれでも投票できる文学賞「Twitter文学賞」。今年度第10回となるこの賞が今年で締めくくられます。3月7日の結果発表に合わせて、これまでの受賞作を展示します。既存の文学賞とは一味違うラインナップをお楽しみください。

新刊書案内

職員おすすめ、注目の新刊を紹介します。図書館新刊コーナーでご覧下さい。

【文学】

- さいはての家／彩瀬 まる
- 御社のチャラ男／絲山 秋子
- 雲を紡ぐ／伊吹 有喜
- 平蔵の母／逢坂 剛
- 占／木内 昇
- 少女だった私に起きた、
電車のなかでのすべてについて／佐々木 くみ

【実用書】

- 心にとって時間とは何か／青山 拓央
- 日本史で読み解く日本人／井沢 元彦
- 遠距離介護で自滅しない選択／太田 差恵子
- 女性の死に方／西尾 元
- おもてなしが疲れる／本多 理恵子
- キヨミさんのシニアの庭あそびアイデア
／長澤 淨美

【児童書】

- ないしょのおかたづけ／みずの よしえ
- 壁抜け男／マルセル エーメ
- せかいのトイレ／ERIKO

【絵本】

- ひとりでぼっち／くすのき しげのり
- なんだろうなんだろう／ヨシタケ シンスケ
- ゆきのけっしょう／武田 康男

今月のオススメ新刊本(文学)

『イマジン?』

有川 ひろ／著 幻冬舎

憧れていた映像制作の現場に飛び込んだ、良井良助。専門用語が飛び交う慣れない現場であたふたする良助だったが、作品と向き合う仲間たちの熱気に、焦がれるような思いを募らせ…。『小説幻冬』連載を加筆・修正。



(TRC『週刊新刊全点案内』より)

借りている本を破いてしまったら？

借りた本を破いてしまったら、セロハンテープなどのご家庭のテープは貼らずに、返却時に破れてしまった箇所を職員へお伝えください。

セロハンテープなどは本を傷めてしまうため、貼られていた場合は一度はがして、図書館で使用している劣化しにくい専用のテープを使って補修しています。

次にその本を借りる方が気持ちよく読めるよう、また、図書館の本が長くたくさんの人に読んでいただけるよう、ご協力をお願いいたします。

こども向けおはなし会

「おはなしガーデン」

毎週木曜日に、ボランティアサークル「おはなししゃぼん玉」のメンバーが、親子で一緒に楽しむことができる場をもうけています。

□日 時 3月5日、12日、19日、26日
10:30～11:30

□場 所 図書館おはなしの木

こども向けおはなし会

「おはなしの花ばたけ」

毎月、斜里高校ボランティア同好会イリアスのお兄さん、お姉さんといっしょに楽しいおはなし会をひらいています。

□日 時 3月21日(土)
10:30～11:00

□場 所 図書館おはなしの木



お礼

1月中旬～2月上旬の寄贈

本・資料の寄贈ありがとうございました。

■田崎 まゆみ 様(東京都)

■斜里町野球連盟 様

■匿名希望の皆様

スポーツ情報

公民館ゆめホール知床（体育振興係）
 〒099-4113 本町4番地 電話：22-2222／ファックス：22-2220
 メール sh.taiiku@town.shari.hokkaido.jp
 ウェブサイト http://www.town.shari.hokkaido.jp/kyouiku/BG.htm

海洋センター・武道館・学校開放 令和2年度前期定期利用申込みについて

令和2年度前期間(令和2年4月～令和2年9月)に体育施設・学校施設の定期利用を希望される団体は事前に申し込みの上、利用調整会議にお集まりください。

週1回以上定期利用し、体育施設は5名以上、学校開放は10名以上の団体で、政治・宗教・商業目的ではないスポーツ活動であることが条件です。

令和元年度後期間に申請のあった団体には、利用調整会議案内文を郵送しています。

- 体育施設
海洋センター体育館・プール、武道館
- 学校開放
斜里小学校、朝日小学校、斜里中学校
知床ウトロ学校の各体育館

申込み 使用希望調査書を3月5日（木）まで必ず提出してください。

利用調整会議日程・会場

3月12日(木) 海洋センターミーティングルーム

○武道館 18:00～

○斜里小・朝日小・斜里中(学校開放) 19:00～

※原則として、海洋センターと知床ウトロ学校体育館は、利用希望日が重なった場合のみ調整会議を開きます。

◆問合せ・提出先 ゆめホール知床（22-2222）

第41回町民バドミントン大会

バドミントンを始めたばかりの方から長年競技されている方まで参加できる大会です。

学校の友だち同士や親子での参加も大歓迎です。

日 時 3月22日（日）受付9:00／競技開始9:30

会 場 海洋センター体育館

参加費 1人 1,200円

種 目 男子ダブルス・女子ダブルス

（A・B・Cのレベル分けあり）

◆問合せ 斜里町バドミントン協会
 塩谷 優子（23-5932）
 明星 昭一（090-1643-1941）

令和2年度スポーツ安全保険 加入(更新)のご案内

スポーツ安全保険の更新時期を迎えます。

現在、スポーツ安全保険に加入しているスポーツ団体及びスポーツ少年団の代表者の皆さんは、忘れずに更新をしてください。

新たに活動を始める団体も加入でき、スポーツ団体以外の団体も加入できます。

また、年度途中に加入することも可能です。

保険期間 令和2年4月1日～令和3年3月31日

加入区分

A1／800円(中学生以下の子どもで、スポーツ・文化・ボランティアの各団体・地域活動団体に所属する方)

A W／1,450円(中学生以下の子どもで、上記団体活動に加え、個人活動も対象)

A2／800円(高校生以上の文化・ボランティア地域活動・準備・片付け・応援・団体員の送迎など)

B／1,200円(65歳以上の大人でスポーツ活動をされる方もしくは、スポーツ指導・審判をされる方)

C／1,850円(64歳以下の大人でスポーツ活動をされる方もしくは、スポーツ指導・審判をされる方)

D／11,000円(危険度の高いスポーツ活動)

※加入用紙は海洋センターにありますので、各自自由にお持ちください。

※申込みは各自でお願いします。

※便利なインターネット（スポ安ねっと）での手続きも可能です。[スポーツ安全保険](#)で検索ください。

◆問合せ (公財)スポーツ安全協会北海道支部
 (011-820-1709)

まちかど情報

公民館ゆめホール知床
〒099-4113 本町4番地 電話：22-2222／ファックス：22-2220
メール yumehoru@town.shari.hokkaido.jp
ウェブサイト http://www.town.shari.hokkaido.jp/05institution/

知床自然センター

さよなら「四季・知床」最終上映会

知床自然センターの映像ホールが誕生して33年が経ちました。以来そこで上映してきた「四季・知床」は、新しい作品に代替わりすることとなり、最後の上映会を開きます。貴重な映像の見納めです！昔観た人は当時の感動をもう一度、初めての方は知床自然センターの「名物」映像の歴史を感じてください。



なお、上映後は4月20日に公開予定の「知床の冒険」と、「THE LIMIT」のプロモーション映像を上映します。

【オリジナルプログラム「四季・知床」について】

昭和63年に開館した知床自然センターのメイン展示として誕生した大型映像ホール「ダイナビジョン」。ここで開館当初から上映されてきたオリジナル上映作品が「四季・知床」です。大空を飛ばたくワシの目線で四季とともに移り変わる知床の自然の姿を伝えてきました。

□日時 3月15日(日) 開場13:00 開演13:30

□場所 知床自然センター 映像ホール

□料金 無料 ※当日先着順150人限定

◆問合せ 知床自然センター(24-2114)

知床自然センター ミニギャラリー

坂口つくし個展「Drawing in Shiretoko」

知床自然センター勤務の坂口つくしさんは画家でありイラストレーター。Drawing(ドローイング)は描写手法の一つで主に線画です。

根室出身の坂口さんは、子どものころから自然や生き物を見つめ続けてきました。今回は初個展。ウトロで暮らす3年間で描いた作品を中心に発表します。

□展示 3月31日(火) まで

□場所 知床自然センター ミニギャラリー

□料金 無料

◆問合せ 知床自然センター(24-2114)

若菜の会 主催

「源氏物語」を読む

源氏物語は1000年以上読み継がれ、世界20か国以上で翻訳される日本の宝です。そんな宝をこよなく愛するグループ「若菜の会」が、源氏物語の読書会を開きます。



ここでは古文による源氏物語を読み、美しい日本語で平安時代の優美な世界を味わってみます。

源氏物語について「そういえば昔読んだかしら」という人、あるいはいつかは読んでみたいと思っている人、それぞれが新鮮な感覚と新たな深みを感じられるでしょう。

□日時 1回目 4月22日(水) 17:30~19:30

2回目 5月20日(水) 17:30~19:30

□場所 斜里町立図書館 会議室

□対象 どなたでも

□参加費 1,000円(2回分・資料代)

□申込み 要申込み

◆問合せ・申込み 若菜の会 浦西 陽子
(090-6205-0427)

通称ピンクの紙

令和2年度版

生涯学習・活動情報紙 掲載団体募集

町の皆さんへ学習機会の情報提供として毎年「生涯学習・活動情報」紙を発行しています。例年決まったピンク色用紙を使うことから、「ピンクの紙」と呼ばれています。

未掲載の団体や、4月から新たに活動を始めるサークルなど、掲載を希望する人は連絡をください。

また、あわせて「講師データバンク事業」の登録者も募集しています。「こんなことを教えられるよ」「こんなことができるよ」という人はぜひ登録してください。

※例年掲載している団体・サークルには4月になったら確認用紙を送付します。

◆問合せ ゆめホール知床(22-2222)

ゆめホール情報

公民館ゆめホール知床
〒099-4113 本町4番地 電話：22-2222／ファックス：22-2220
メール yumehoru@town.shari.hokkaido.jp
ウェブサイト http://www.town.shari.hokkaido.jp/05institution/

斜里中学校吹奏楽部

リコーダー全国大会出場 お披露目演奏会



斜里中学校吹奏楽部 40人

斜里中学校吹奏楽部のリコーダー演奏が3年連続全国大会に出場します。3月末、東京で開かれる大会に向けてゆめホールでお披露目コンサートを開きます。お客さんの拍手で激励し全国へ送り出しましょう。

- 日 時 3月1日(日) 開場13:30 開演14:00
- 場 所 ゆめホール知床 文化ホール
- 内 容 ・生徒コンクール曲演奏
セビーリャ<スペイン組曲>より3番
作曲:アルベニス 編曲:金子健治
・会場の皆さんも参加できる曲を準備します。家にリコーダーがある人は持参してください。
- 料 金 無料
- ※リコーダー全国大会 3月29日(日) 東京都
- ◆問合せ ゆめホール知床(22-2222)

ふるさと探求講座

命と健康を守る ～農薬・化学物質・ 遺伝子組み換え食品について考えよう～

「幸せ」を家族と自分の健康によって感じる人は多いでしょう。その幸せを守るために毎日食べる物の安全安心について考え直す連続講座。各回無料です。

【1回目】

- 日 時 3月7日(土) 13:00～14:30
- 場 所 ゆめホール知床 調理実習室
- 講 師 田中啓二氏
(ごはんソムリエ/野尻米穀店)
- 定 員 20人

【2回目】

- 日 時 3月28日(土) 13:00～15:30
- 場 所 ゆめホール知 会議室1
- 講 師 西尾正道氏
(北海道がんセンター名誉院長/札幌市)
- 定 員 80人
- ※各回事前申込み必要。
- ※各回託児あり。講座日10日前までに申込みを。
(1歳以上・無料)
- ◆問合せ・申込み ゆめホール知床(22-2222)

青少年の主張大会

小学生、中学生、高校生が今思うこと、考えることを力強く堂々と発表します。社会への疑問や意見、自らの夢や未来への決意を語る姿は同年代の子どもにはもちろん大人にも大きな刺激になります。

- 日 時 3月8日(日) 開場9:00 開演9:30
- 場 所 ゆめホール知床 文化ホール
- 発表者 斜里小・朝日小・知床ウトロ学校・斜里中
斜里高校の各代表者 全21人
- 料 金 無料
- ◆問合せ 斜里町青少健 事務局
ゆめホール知床内(22-2222)

写真ゼロ番地知床 TOP END 4

よしがい なお

「吉開菜央 × 石川直樹」

フォト フィルムズ エキシビジョン イン シレットコ

photo/films exhibition in Shiretoko

吉開菜央さんが知床で創った短編映画と、二人の写真作品から、新しい魅力を感じてください。

- 期 間 3月8日(日)まで
(各日10:00～19:00 月曜休館)
- 場 所 ゆめホール知床 公民館ホール
- 入場料 無料
- ◆問合せ 「写真ゼロ番地 知床」実行委員会
事務局 馬場 務(090-7510-6190)

映画「美しき緑の星」斜里上映会

地球とは別の「美しき緑の星」から、地球に「派遣」された主人公ミラの物語です。

地球の外からやってきたミラは、地球人の感覚、価値観、常識に戸惑い驚き、逆に地球人は当たり前だと思っていたことがそうではないと気づかされます。制作から20年を経てあらためて映画が訴えるメッセージとは。(1996年フランス、日本語字幕93分)

□日 時 3月10日(火) 開場18:00 上映18:15から

□場 所 ゆめホール知床 公民館ホール

□料 金 大人1,200円、高校生以下無料

(前売り券はありません、当日会場で受付)

◆主催・問合せ 実行委員会みつばちshari

宍倉 美鶴 (090-1655-6046)

斜里吹奏楽団 レギュラーコンサート2020

映画、テレビでヒットし耳なじみのある曲を多数演奏します。音楽は元気の源。お客さんの心に春を届ける気持ちで頑張ります!

□日 時 3月14日(土) 開場18:00 開演18:30

□場 所 ゆめホール知床 文化ホール

□プログラム 第1部 行進曲「道標の先に」

オリент急行

第2部 パプリカ

魔女の宅急便セレクション

□料 金 一般500円、中高生300円、小学生以下無料

□取扱い所 ゆめホール知床・尾張屋時計楽器店

◆問合せ 斜里吹奏楽団 石川昭子 (090-3019-6633)

斜里中学校美術部 作品展

美術部員は9人が1年間に制作した作品を展示します。テーマを決めて取り組んだアクリル画や、自分の興味がある画材でそれぞれに作った作品があります。生徒の感性にふれてください。

□期 間 3月12日(木)～21日(土)

□場 所 ゆめホール知床 ロビー

□内 容 アクリル画・切り絵・貼り絵・イラスト画など

◆問合せ 斜里中学校 (23-3212)

ピアノ発表会

ドレスアップして晴れやかに演奏する子どもたち。胸の内はドキドキかも。そんな子どもたちに拍手を。出演者はソロとピアノ2台による連弾演奏をします。

□日 時 3月21日(土) 開場13:00 開演13:30

□場 所 ゆめホール知床 文化ホール

□料 金 無料

◆問合せ 長谷川 宏文 (23-2025)

復活6 ほろ酔いダベリング in しゃり

斜里町文化連盟の名物行事「ほろ酔いダベリング」。今年も登壇者が楽しみ!知床に惹かれてきた人、町を元気にしたいと頑張る人、小さな町にもユニークでチャレンジな人がたくさんいます。

リリーススピーチ1人の持ち時間は10分。登壇者が入れ替わり話します。もっと話したくても「チーン」のベルとともに強制終了。「本格ほろダベ」は食事をしながら飲みながら熱く語りましょう。

□日 時 3月22日(日) 受付13:00から

【ダベリングスタート】 14:00 公民館ホール

【本格ほろダベスタート】 17:00 和室

□参加費 スピーチのみ聞く人 1,000円

本格ほろダベ参加の人 3,500円(会食代)

□参加申込み締切り 3月18日(水)

◆問合せ・申込み 斜里町文化連盟

本宮尚孝 (090-2811-9688) ・川村 國博 (090-6871-0769)

橋本 輝代子(080-1879-6055) ・三浦 敬一 (090-5226-0645)

ゆめホール知床(22-2222)

「檻の中のライオン」講演会 in 斜里

国家権力を「ライオン」に、憲法を「檻」に例えて、憲法の意味や現在の憲法問題を解説します。

憲法って何?どうして憲法が必要なの?「憲法改正」ってどういうこと?憲法に関する不安やモヤモヤがすっきり!! いっしょに憲法を考えましょう。

□日 時 3月24日(火) 開場18:00 開演18:30

□場 所 ゆめホール知床 会議室1

□講 師 椋 大樹(はんどうたいき)氏/弁護士

□料 金 一般1,000円、障がい者・高校生以下無料

◆問合せ 「檻の中のライオン」in斜里実行委員会

大住 牧 (090-6871-5316)

斜里町生涯学習カレンダー

日	月	火	水	木	金	土				
1 斜里高校卒業式 (斜高) 斜里中学校吹奏 楽部お披露目コ ンサート(ゆ)	2 休館日(ゆ/図/博)	3	4	5 おはなしガーデン (図)	6 親子運動教室(武)	7 ふるさと探求講座 1回目(ゆ)				
8 青少年の主張大会 (ゆ)	9 休館日(ゆ/図/博)	10 「美しき緑の星」 上映会(ゆ)	11	12 学校施設・学校開放 利用調整会議(海) おはなしガーデン (図)	13 斜里中学校卒業式 (斜中)	14 知床ウトロ学校 卒業式(ウ) 斜里吹奏楽団レ ギュラーコンサ ート(ゆ)				
15 マジックと音楽と 絵本のコンサート (図)	16 休館日(ゆ/図/博)	17	18	19 斜里小学校卒業式 (斜小) おはなしガーデン (図)	20 春分の日 休館日(博)	21 ピアノ発表会(ゆ) おはなしの花ば たけ(図)				
22 町民バドミントン 大会(海) ほろ酔いダベリン グ(ゆ)	23 休館日(ゆ/図/博)	24 朝日小学校卒業式 (朝小) 修了式(斜小・朝小 ウ・斜中・斜高) 講演会「檻の中の ライオン」(ゆ)	25	26 おはなしガーデン (図)	27	28 ふるさと探求講座 2回目(ゆ) タヌキの体を調べ よう(博) 講演会「狸雑学」 (博)				
29 博物館講座 天体望遠鏡の組み 立てと月の観察 (博)	30 休館日(ゆ/図/博)	31	<table border="1"> <tr> <td>図書館</td> <td> ■今月の展示 3月1日(日)～31日(火) 小学生向けおすすめ本「くだものいっぱい」 中高生向けおすすめ本「作家列伝！」 働く大人サポート課「メディアの姿」 スポットライト「Twitter 文学賞特集」 </td> </tr> <tr> <td>ゆめホール</td> <td> ■第11回 ひとゆめ展 3月8日(日)まで ■斜里中学校美術部 作品展 3月12日(木)～21日(土) </td> </tr> </table>				図書館	■今月の展示 3月1日(日)～31日(火) 小学生向けおすすめ本「くだものいっぱい」 中高生向けおすすめ本「作家列伝！」 働く大人サポート課「メディアの姿」 スポットライト「Twitter 文学賞特集」	ゆめホール	■第11回 ひとゆめ展 3月8日(日)まで ■斜里中学校美術部 作品展 3月12日(木)～21日(土)
図書館	■今月の展示 3月1日(日)～31日(火) 小学生向けおすすめ本「くだものいっぱい」 中高生向けおすすめ本「作家列伝！」 働く大人サポート課「メディアの姿」 スポットライト「Twitter 文学賞特集」									
ゆめホール	■第11回 ひとゆめ展 3月8日(日)まで ■斜里中学校美術部 作品展 3月12日(木)～21日(土)									

行事の詳細はそれぞれの関連ページをご覧ください。なお()内の略称は次の意味です。
 <社会教育>ゆ…ゆめホール/図…図書館/博…博物館/海…海洋センター/ウナ…ウナベツスキー場/ス…スケートリンク
 パ…パークゴルフ場/ウ漁…ウトロ漁村センター/武…斜里町武道館
 <学校>斜小…斜里小/朝小…朝日小/ウ…知床ウトロ/斜中…斜里中/斜高…斜里高

チケット取扱い情報

ゆめホール知床 9:00～17:00 月曜休館 (22-2222)

アップダウン二人芝居 音楽劇「桜の下で君と」 清里町公演	斜里吹奏楽団 レギュラーコンサート2020	旭川商業高校吹奏楽局 網走特別公演	「檻の中のライオン」 講演会 in 斜里
■日時 3月11日(水) 開場 18:30 開演 19:00 ■場所 清里町生涯学習総合センター ■料金 大人2,000円、(当日各500円増) 高校生以下1,500円 ◆問合せ 清里町生涯学習総合センター 0152-25-2005	■日時 3月14日(土) 開場 18:00 開演 18:30 ■場所 ゆめホール知床 文化ホール ■料金 一般500円、中高生300円 小学生以下無料 ◆問合せ 斜里吹奏楽団 石川 090-3019-6633	■日時 3月15日(日) 開場 12:30 開演 13:00 ■場所 網走市民会館 大ホール ■料金 全1,000円 ◆問合せ 網走市立第一中学校 橋本 0152-43-4358	■日時 3月24日(火) 開場 18:00 開演 18:30 ■場所 ゆめホール知床 会議室1 ■料金 一般1,000円 高校生以下・障がい者無料 ◆問合せ 実行委員会 大住 090-6871-5316