

生涯学習だより

おじろ通信

第248号

2019

11

斜里町教育委員会

チャシコツ岬上遺跡 国史跡指定記念シンポジウム

オホーツク文化と 古代日本

11
/
9

[日時] 2019年11月9日(土) 13:00~16:30、要申し込み

[会場] 知床自然センター MEGA スクリーン KINETOKO

チャシコツ岬上遺跡が示す奈良時代の
日本と北海道のつながりとは？

【コーディネーター】

臼杵 勲 (札幌学院大学 人文学部 教授)

【パネラー】

越田賢一郎 (元北海道埋蔵文化財センター 理事長)

伊藤武士 (秋田市立秋田城跡歴史資料館 事務長)

蓑島栄紀 (北海道大学アイヌ先住民研究センター 准教授)

平河内毅 (斜里町立知床博物館 学芸員)

※ 詳細は博物館情報をご覧ください。

無料送迎バス運行!



鑄造体験でレプリカをゲット!



無料送迎バス: 斜里町役場前集合 (12:00 出発、18:00 帰着予定)、申し込み: 0152-23-1256 (知床博物館)

主催: 斜里町立知床博物館 協力: 知床北こぶしグループ、公益財団法人 知床財団、知床博物館協力会

学校情報

生涯学習課
 〒099-4192 本町12番地 電話：23-3131／ファックス：23-5354
 メール shk.soumu@town.shari.hokkaido.jp
 ウェブサイト <https://www.town.shari.hokkaido.jp/kyouikuiinkai/kyouiku-top.html>

平成31(令和元)年度「全国学力・学習状況調査」結果概要①

斜里町の子もたちの学力は？

「全国学力・学習状況調査」とは、平成19年度から文部科学省が全国的に子どもたちの学力状況を把握するために小学6年生・中学3年生・義務教育学校9年生を対象に実施している調査です。

斜里町・斜里町教育委員会では、子どもたち一人一人が将来生きていく上で必要な学力をつけるために、学力向上を重要な施策として位置付けており、学校・家庭・地域・教育委員会それぞれが情報を共有し継続して取り組むため、調査結果(教科ごとの町平均値など)を公表しています。今回は学力を中心にお知らせします。なお、詳細は斜里町教育委員会ホームページをご覧ください。 <http://www.town.shari.hokkaido.jp/kyouikuiinkai/kyouiku-top.html>

【平成31年(令和元年)度の斜里町の学力向上に関する総括目標(斜里町学力向上推進計画より)】

- ①学力が十分身につけていない層への学習サポート等の取組を重点に行い、平成31年(令和元年)度全国学力学習状況調査において、「全国の正答数の少ない層」と同じ層が、全ての教科で全道を下回り、全国比との差を5.0以下にする。
 ※「全国の正答数の少ない層」とは、全国の平均正答率で下位のおよそ、25%相当に含まれる正答問題数を基準として、その基準内に含まれる児童・生徒の割合を示したものです。
- ②平成31年(令和元年)度全国学力・学習状況調査の平均正答率において、全ての教科で全道を上回り、全国との差を5.0以下にする。

町内小学校・義務教育学校前期課程6年生

《学力下位層の割合》 ※下回ることが目標

国語と算数の両方で全国・全道を上回る結果となりました。全国との比較では、国語と算数の両方で6.0以上の差となり、わずかに目標には届きませんでした。

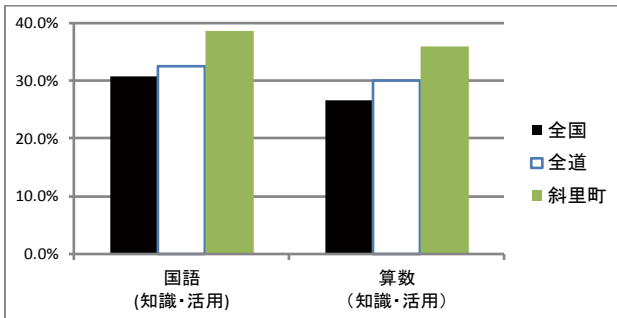

《平均正答率》 ※上回ることが目標

国語と算数の両方で全国・全道を下回る結果となりました。全国との比較では、国語と算数の両方で5.0以上の差となり、わずかに目標には届きませんでした。

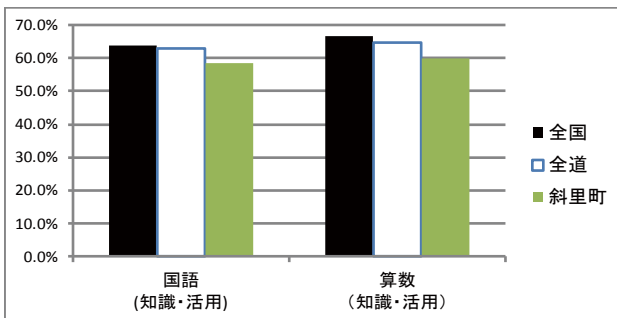

町内中学校3年生・義務教育学校後期課程9年生

《学力下位層の割合》 ※下回ることが目標

全ての教科で全国・全道を上回る結果となりました。全国との比較では、全ての教科で10.0以上の差となり、特に英語で課題の残る結果となりました。

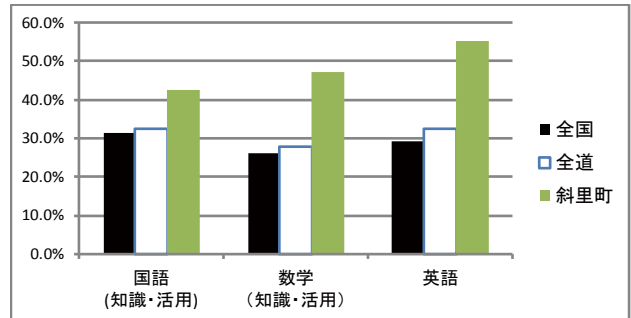

《平均正答率》 ※上回ることが目標

全ての教科で全国・全道を下回る結果となりました。全国との比較では、全ての教科で8.0以上の差となり、特に数学で課題の残る結果となりました。

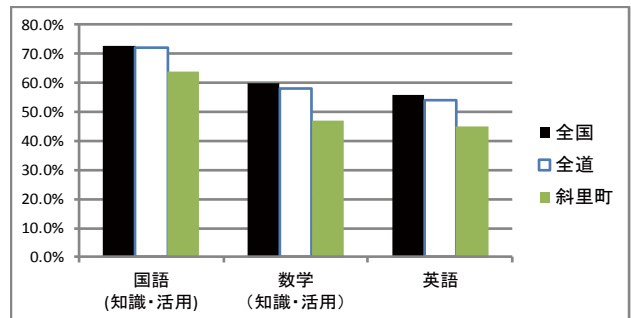

博物館情報

知床博物館
〒099-4113 本町 49 番地 電話：23-1256 / ファックス：23-1257
メール shiretoko-m@sea.plala.or.jp
ウェブサイト <http://shiretoko-museum.mydns.jp/>

シンポジウム

オホーツク文化と古代日本

チャシコツ岬上遺跡は、約 1,200 年前にオホーツク文化の人々が暮らした集落跡です。周囲を海に囲まれた崖の上に、31 棟の竪穴住居が見つかります。さらに、奈良時代の貨幣「神功開寶」が見つかり、どのようにして奈良からウトロまで運ばれたか、当時の人々のつながりが注目されています。

このシンポジウムではチャシコツ岬上遺跡の価値や、オホーツク文化と古代日本との関係に迫ります。

□日時：11月9日（土）13:00～16:30

□場所：知床自然センター 映像ホール

□参加費：無料

□主催：斜里町立知床博物館、協力：知床北こぶしグループ・公益財団法人知床財団、知床博物館協力会

※無料バスを運行いたします。ご乗車で希望の方は、知床博物館にお申し込みください。

行き 12:00 斜里町役場前 発

帰り 18:00 斜里町役場前 着

□プログラム

1. オホーツク文化の北海道史における位置付け（越田賢一郎：元北海道埋蔵文化財センター）
2. チャシコツ岬上遺跡にみるオホーツク文化終末期の姿（平河内毅：斜里町立知床博物館）
3. 文献史料からみたオホーツク文化をめぐる交流（藁島栄紀：北海道大学アイヌ先住民研究センター）



4. 古代城柵秋田城と北方世界（伊藤武士：秋田市立秋田城跡歴史資料館）

5. 総合討論（コーディネーター 白杵勲：札幌学院大学）

収蔵資料展示

昭和のレトロな看板

昭和のレトロで古き良き時代を思い起こす看板を展示します。文字やデザインから当時の斜里町の商店街が目に浮かびそうです。今回はお菓子屋さんとお菓子の看板を展示します。

□期間：11月30日（土）まで

□場所：博物館本館ロビー（観覧無料）



オルガンを弾いてみませんか？

交流記念館ホールにリードオルガンを期間限定で設置しています！ 電気ではなく、空気によって音になる足踏み式です。博物館にも複数台収蔵していますが、ここまできちんと音がでるものは非常に少ないです。9月に博物館に来ていたインターンの学生による小展示も兼ねています。どうぞ気軽に弾きに来て下さい。交流記念館ホールは入場無料です。

□期間：11月30日（土）まで

11月の休館日は4、11、18、25日（月）、3日（日・祝）、23日（土・祝）です

図書館情報

斜里町立図書館

〒099-4116 文光町51番地 電話:23-3311/ファックス:23-0332

メール sh.tosyokan@town.shari.hokkaido.jp

ウェブサイト

http://www.town.shari.hokkaido.jp/library/index.htm

第2回 秋の古本市 in ウトロ

昨年多くの皆さまにご来場いただいた「としょかんフェスタ in ウトロ」から名前を一新! ウトロにお住まいの皆さまに、本や図書館により親しんでいただけるよう「秋の古本市 in ウトロ」を開催します。

ミニ古本市コーナーでは、文庫本やマンガ・絵本などを10円～100円で販売します。工作コーナーやボードゲーム、木のおもちゃコーナーもありますので、お子さんから大人まで楽しめるイベントです。もちろん町内全域の皆さまや観光で来町されている皆さまのご来場も大歓迎! お誘い合わせのうえぜひお越しください。



□日 時 11月10日(日) 10:00～12:00

□会 場 知床森林生態系保全センター
知床ボランティア活動施設
(ウトロキャンプ場入口)

□主 催 斜里町立図書館
斜里町としょかん友の会

◆問合せ 図書館(23-3311)
またはカウンターまで

斜里中学校2年生制作 ふるさと学習プログラム

「知床・斜里町パンフレット展示」

斜里中学校2年生の生徒が“ふるさと学習プログラム”として制作した、知床や斜里について紹介するパンフレットを展示します。生徒がオススメするふるさとの魅力が掲載された力作18枚が並ぶほか、パンフレットごとのアピールポイントをまとめた用紙も展示します。どうぞ手に取ってご覧ください。

□日 時 11月5日(火)～11月24日(日)

□会 場 図書館エントランス

◆問合せ 図書館(23-3311)

またはカウンターまで

猫がいっぱい写真展

河出書房新社から出版されている猫の写真集『モルとムギ 相撲部屋の猫親方』『煉と虎徹』『航海士にゃんこカンパチ船長』の写真パネルを展示します。

また、パネルの写真が掲載された実物の書籍のほか、図書館に所蔵しているかわいい猫の写真集、猫の生態や飼い方がわかる本などもあわせて展示します。写真とともにお手にとってご覧ください。

□日 時 11月26日(火)～12月8日(日)

□会 場 図書館エントランス

□協 力 写真パネル提供 河出書房新社

◆問合せ 図書館(23-3311)

またはカウンターまで

ビブリオカフェ

お気に入りの本を持ち寄って、のんびりおはなししませんか?

好きな本をひとり1冊ずつ持ち寄って、順番に本のことを紹介しながら、本のことやそれ以外のことなど、ざっくばらんに語らう大人の読書会を開催します。お話のおともにお茶とお菓子も。

□日 時 11月29日(金) 18:30～20:30

□会 場 図書館会議室

□対 象 一般

□定 員 10名

□参加費 500円(お茶、お菓子代)

□持ち物 自分のお気に入りの本 1冊

◆申込み 定員になり次第、

または11月22日(金)

18:00 申込み締切

申込みは図書館(23-3311)

またはカウンターまで



新刊書案内

職員おすすめ、注目の新刊を紹介します。図書館新刊コーナーでご覧下さい。

【文学】

- medium／相沢 沙呼
- アスリート／あさの あつこ
- 絶望スクール／石田 衣良
- 流葉断の太刀／上田 秀人
- 楽園の真下／荻原 浩
- たそがれダンサーズ／桂 望実

【実用書】

- ネット文化資源の読み方・作り方／岡田 一祐
- 同窓会に行けない症候群／鈴木 信行
- 手で見るとのち／柳楽 未来
- そろそろ、からだにいいことを考えてみよう
／伊藤 まさこ
- 医者が教える美肌術／牧田 善二
- 原田マハの印象派物語／原田 マハ

【児童書】

- ミイラ学／タマラ バウワー
- 天を掃け／黒川 裕子
- 野うさぎレストランへようこそ／小手鞠 るい

【絵本】

- ドン・ウッサそらをとぶ／キューライス
- ガンピーさんのサイ／ジョン バーニンガム
- こびとのおうち／鬼頭 祈

今月のオススメ新刊本 (児童書)

『ぼくたちは卵のなかにいた』

石井 睦美／作 小学館

卵の世界を出て行くのか、行かないのか、自分で決断しなくてはならない。それが、13歳の決まりだ。卵から出た世界で少年を待っているのは…。自分が何者かを探る旅を描いた物語。

『毎日小学生新聞』連載を加筆し書籍化。

(TRC『週刊新刊全点案内』より)

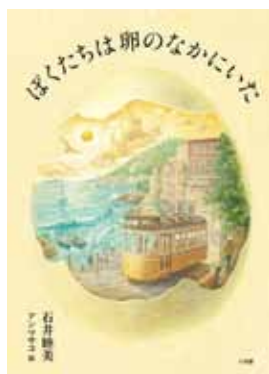

今月の展示

□期 間 11月1日(金)～30日(土)

小学生向けおすすめ本

「いろんな車が大集合！」

中高生向けおすすめ本

「お医者さんを読もう！」

働く大人サポート課

「デジタル時代の危機管理」

スポットライト

「グローバル時代の宗教観」

こども向けおはなし会

「おはなしガーデン」

毎週木曜日に、ボランティアサークル「おはなししゃぼん玉」のメンバーが、親子で一緒に楽しむことができる場をもうけています。

□日 時 11月7日、14日、21日、28日
10:30～11:30

□場 所 図書館おはなしの木

こども向けおはなし会

「おはなしの花ばたけ」

毎月第4土曜日は、斜里高校ボランティア同好会イリアスのお兄さん、お姉さんが、子どもたちのために楽しいおはなし会をひらいています。

□日 時 11月23日(土)
13:30～14:00

□場 所 図書館おはなしの木

お礼

9月上旬～9月下旬の寄贈

本・資料の寄贈ありがとうございました。

- 公平 宏 様(東京都)
- 下村 颯 様(港町)
- 西塚 清隆 様(光陽町)
- 匿名希望の皆様

スポーツ情報

公民館ゆめホール知床（体育振興係）
 〒099-4113 本町4番地 電話：22-2222/ファックス：22-2220
 メール sh.taiiku@town.shari.hokkaido.jp
 ウェブサイト http://www.town.shari.hokkaido.jp/kyouiku/BG.htm

斜里町スポーツ推進委員会・斜里町教育委員会主催 第2回斜里町小学生ドッジボール大会

今年度も斜里町に住む小学生でチームを編成して対抗戦を行うドッジボール大会を開催します。

クラスの仲間や友人、スポーツ少年団などでチームを作って、大会に参加してみませんか。

- 日時 11月17日（日）
 8：00開場、8：10受付開始
 8：45開会式、9：00競技開始
 11：45閉会式（予定）

- 場所 斜里中学校体育館
 ※体育館玄関より入場ください

- 参加対象 斜里町内に住む小学生（1～6年生）
- クラス 低学年（1・2年）・中学年（3・4年）・高学年（5・6年）

※ただし参加チームが少なかった場合はクラス編成が変更となる場合があります

- 編成 1チーム7名編成、登録人数上限なし
 ※下位学年の児童が上位のクラスに参加することは認めるが、上位学年児童の下位クラスへの参加は認めない

- 参加費 1人100円（レクリエーション保険料）
- 持ち物 上靴・飲料水・汗ふきタオルなど
 ※ゴミは必ず持ち帰りください
- ルール 大会特別ルール（詳細は開会式で説明）
- 申込期限 11月6日（水）
- 後援 斜里町農業協同組合
- ◆申込み先 ゆめホール知床（22-2222）



観客もハラハラドキドキ！熱戦の連続！

ご利用いただきありがとうございました！ 町内プール・屋外体育施設終了

10月31日（木）をもちまして、次の体育施設が終了となりました。

- ・B & G 海洋センタープール
- ・シーサイド及び町民公園パークゴルフ場
- ・陸上競技場

今シーズンもたくさんの町民の方に屋外体育施設を利用していただき、ありがとうございました。

B & G 海洋センター体育館 後期定期利用団体が決まりました

下記のとおり、令和元年度後期B & G 海洋センター体育館の定期利用団体が決定しましたので、お知らせします。なお、新たに団体利用を検討している方は、下記の表の団体利用可能時間帯（*）を参考の上、ご相談ください。※土・日・祝祭日は9:00～17:00までの開館となります。

◆問合せ B & G 海洋センター（23-2911）・ゆめホール知床（22-2222）

| | コート | 月曜日 | 火曜日 | 水曜日 | 木曜日 | 金曜日 | 土曜日 | 日曜日 |
|----|-----|-----------|------------------------|--------------|------------------------|-----------|-----------|-------|
| 午前 | A | * | ピンポンクラブ | パンチングテニス | ピンポンクラブ | パンチングテニス | ピンポンクラブ | * |
| | B | * | * | * | * | * | * | * |
| 午後 | A | * | ママさんピンポン (12月～3月) | * | ママさんピンポン (12月～3月) | * | * | * |
| | B | * | * | * | * | * | バレーボール少年団 | 卓球少年団 |
| 夜間 | A | バドミントン友の会 | バドミントン友の会 | * | バドミントンクラブ | バドミントン友の会 | | |
| | B | * | バレーボール少年団 バドミントンクラブ | 知床斜里ランニングクラブ | バレーボール少年団 バドミントンクラブ | バドミントンクラブ | | |

まちかど情報

公民館ゆめホール知床
〒099-4113 本町4番地 電話：22-2222／ファックス：22-2220
メール sh.taiiku@town.shari.hokkaido.jp
ウェブサイト http://www.town.shari.hokkaido.jp/kyouiku/BG.htm

真夏のアツさをもう一度!SHIFT2019ツアー

ジャズ ロック バンド シフト Jazz Rock Band SHIFT ライブ

経歴が全く違う4人のミュージシャンが新感覚な音楽を作り出しました。ジャズ好きも、ロック好きも、さらにファンク好きもエキサイト!盛り上がりましょう。

- 日 時 11月3日(日・祝)
開場18:30 開演19:00
- 場 所 斜里・LIVE & SPORTS ZERO (旧図書館西側)
- 出 演 大西 慶人(ベース)・蛇池 真人(サクソ)
佐藤 裕一(ドラムス)・吉岡 祥一(ギター)
- 料 金 1,000円(当日同額)
- 取扱い ZERO・ゆめホール知床
- ◆問合せ SHIFT LIVE in斜里実行委員会
ZERO (26-7206)



- 日 時 11月23日(土・祝)
スポーツ交流会 15:00~17:00
(懇親会はスポーツ後ひと息ついてから)
- 場 所 スポーツ交流会 海洋センター体育館
懇親会 お食事処たかくら
- 対 象 20歳~35歳の斜里町に縁のある人
(出身・在住、通勤、過去に在住者など)
- 参加費 1,500円(懇親会込み/スポーツのみ無料)
- 申込み 下記のメールアドレスへ連絡
shari_youth@gmail.com
- 締切り 11月13日(水)
- ◆問合せ 斜里ユースまちづくり委員会 事務局
ゆめホール知床 (22-2222)

レイアロハフラサークルメンバー募集

フラダンスの本場ハワイでは、小さい子どもの頃からフラダンスをしています。癒しの音楽と華やかな衣装で気持ちは上々。まずはふだんのサークル活動を見学し、体験してみてください。「やってみたいなあ」と思った今こそが始め時です!

- 日 時 11月2日(土)・16日(土) 13:30~14:30
- 場 所 ゆめホール知床 リハーサル室
- 対 象 4歳以上
- ◆問合せ・申込み レイ・アロハ・フラ 斜里サークル
平賀 亜麗 (090-5077-7978)

人形劇団ひよっこ あそぼ人形劇で!

紙や布で簡単な人形を作ります。できた人形を動かしてみれば人形劇のできあがり!!

- 日 時 11月9日(土) 13:00~15:30
- 場 所 ウトロ漁村センター 会議室
- 講 師 人形劇団ひよっこの皆さん
- 対 象 小学生から大人まで、幼児は保護者同伴
- 参加費 無料(要申込み)
- ◆問合せ・申込み 漁村センター (24-2711)

斜里ユースまちづくり委員会 主催

シャ リンク ShaLink 3 ~秋のスポーツ交流会~

「ShaLink(シャリンク)」は斜里町に縁のある若者同士がつながりをつくる交流会です。今年はその3回目。童心に戻るドッジボール、当たっても痛くないソフトバレーなど、簡単なスポーツを楽しみませんか。スポーツが苦手な人はぜひ応援団として盛り立ててください。汗をかき、喉をからした後は、懇親会でグイッと乾杯です。

知床自然センター ミニギャラリー

シノツチャ イン ウトロ

SINOTCA in Utoro

石川明日香さん(絵描き/漫画家)と、
ごとうまきこさん(イラストレーター)の2人展です。
「SINOTCA(シノツチャ)」とはアイヌ語で「歌」のこと。
2人がそれぞれの目線で自然を描きました。やさしい歌がそっと聞こえてきそうな作品展です。

- 日 時 11月30日(土)まで 9:00~16:00
- 場 所 知床自然センター ミニギャラリー
- 料 金 無料
- ◆問合せ 知床自然センター (24-2114)



ゆめホール情報

公民館ゆめホール知床
 〒099-4113 本町4番地 電話：22-2222/ファックス：22-2220
 メール yumehoru@town.shari.hokkaido.jp
 ウェブサイト http://www.town.shari.hokkaido.jp/05institution/

マイプラン・マイスタディ事業

シュタイナー教育を体験 音と線の享受

「シュタイナー教育」に基づいた声のワークとフォルメン線描を体験します。「シュタイナー教育」は20世紀はじめのオーストリアの哲学者・神秘思想家ルドルフ・シュタイナーが提唱した教育芸術です。声のワークは「声のヨガ」ともいわれ、フォルメンとは直線と曲線のリズムのある線を描くこと。それらによって心身のバランスを整えます。

- 期 間 11月10日（日）受付9:00 9:30～12:00
- 場 所 ゆめホール知床 会議室1
- 講 師 村上 杏奈さん（新得町共働学舎）
- 定 員 15名（16歳以上・要申込み・11月8日まで）
- ◆問合せ ミツバチshari 宍倉 美鶴
(090-1655-6046)

家事家計講習会

急速に広まったキャッシュレス決済の動き、また不安な年金問題など、家計簿をつけることで見えてくる暮らしのヒントをいっしょに考えてみましょう。

- 日 時 11月12日（火）10:00～11:30
- 場 所 ゆめホール知床 会議室2
- 発 表 1) キャッシュレス時代でも家計簿つけて
2) 家計簿つけて年金生活も安心
3) バランス良くたんぱく質を摂る工夫
- 参加費 400円
- 申込み 11月10日（日）まで
- 託 児 要申込み（11月6日まで・託児料100円）
- ◆問合せ・申込み 網走友の会 斜里グループ代表
富永 由美（090-3774-4631）

斜里町自治会連合会主催 防災訓練

避難所生活や避難所の運営をイメージし行動を考える避難所運営ゲーム北海道版（愛称Doはぐ）を体験します。被災の状況をどこまで想像し対策を打てるかが地域の防災力になります。自治会で参加者集約をしましたが、個人申込みはまだ受け付けます。

- 日 時 11月16日（土）13:00から
- 場 所 ゆめホール知床 公民館ホール
- 講 師 西野 直樹氏（防災士・Doはぐマスター）
- 申込み 11月8日（金）まで
- ◆問合せ・申込み 斜里町自治会連合会事務局
(役場23-3131 内線141)

初心者向け手打ちそば講習会

待ちに待った新そばの季節です。香り高い斜里産そば粉を使ったそばはいかがですか？水回し・練り・延し・切りの全行程を指導します。味は格別です！

- 日 時 11月17日（日）9:30～13:30
- 場 所 ゆめホール知床 調理実習室
- 参加費 1,300円
- 定 員 10名（定員になり次第受付締切り）
- 申込み 11月12日（火）まで
- 持ち物 エプロン・三角巾・手拭きタオル・持ち帰りそば用容器
- ◆申込み 知床手打ちそばやろう会
梅田 實（23-4785）・長谷川嘉孝（23-4679）

第38回 しゃりみんなの消費生活展

これからのよりよい人生のためにこそ「終活」を考えましょう。講演会終了後は、消費者協会による斜里産小豆のお汁粉と斜里産野菜の豚汁で温まってください。

【講演会】

- 日 時 11月20日（水）10:00～11:30
- 場 所 ゆめホール知床 会議室1
- 講 師 鈴木 全明氏（一般社団法人終活支援センター）
- 内 容 「身じまい」「家じまい」「墓じまい」他

【展示】

- 日 時 11月20日（水）9:00～13:30
- 場 所 ゆめホール知床 公民館ホール
- 内 容 防災グッズ・現代仏壇展示など
野菜詰め放題（有料）
- ◆申込み 斜里消費者協会事務局
今井 郁子（090-8634-7001）

第60回 町民文化祭

文化祭が「還暦」を迎える記念すべき年です。

【展示部門】

斜里町ゆかりの画家 松本宣親氏の絵画を特別に展示します。

□期 間 11月23日(土)～24日(日)
(23日は9:00～21:00、24日は16:00まで)

□場 所 ゆめホール知床 公民館ホール

【舞台部門】

津軽三味線世界大会で入賞した斜里三味線の会、磯崎美由紀さんが特別演奏をします。

□日 時 11月24日(日) 開場10:00 開演10:30

□場 所 ゆめホール知床 文化ホール

◆問合せ 斜里町文化連盟
事務局 本宮 尚孝 (090-2811-9688)

JA 斜里町 70 周年記念事業

大月みやこ 歌謡コンサート

紅白歌合戦出場10回、第34回日本レコード大賞受賞の実力と実績を兼ね備えた大月みやこさんの歌声をたっぷり聴いてください。特別ゲストには「酒が飲める飲めるぞー♪酒が飲めるぞ」が大ヒットのベートーベン鈴木さんを迎えます。

□日 時 11月30日(土) 開場17:00 開演17:30

□場 所 ゆめホール知床 文化ホール【全席指定】

□料 金 一般3,000円

□取扱所 斜里町農業協同組合 金融フロア特設会場

◆問合せ JA金融旅行センター (23-2128)

映画「夜明け前」上映会



100年前、精神病に有効な治療法が無かった時代、精神科医の呉秀三氏は精神障がい者がおかれている

実態を調査し膨大な記録を残しました。映画はそのドキュメンタリーです。呉氏が社会に問うメッセージとは?

□日 時 12月1日(日) 開場13:30

14:00～佐々木あずさ氏「沖縄からの報告」

15:00～「夜明け前」上映(70分)

□場 所 ゆめホール知床 公民館ホール

□料 金 一般700円、障がい者・高校生以下300円

□取扱所 ゆめホール知床・各実行委員

◆問合せ 「夜明け前」上映実行委員会
NPO法人ひとり窓 (26-8668)

ちむぐる

マイブラン・マイスタディ事業

唄の贈り物～思いやりの旅～in北海道・斜里町

「ちむぐる」は男女2人組の沖縄ポップユニット。その名は沖縄の方言で「肝＝ちむ」「心＝ぐる」、「心に宿る深い想い、真心」と



いう意味です。女性ののびやかな歌声と奏でるメロデーが、すっかり寒くなった斜里に暖かな沖縄の風を運んでくれます。

□日 時 12月4日(水) 開場18:00 開演18:30

□場 所 ゆめホール知床 公民館ホール

□出 演 千花(歌、三線、サクソ)
ナオヤ(ギター、三線)

□料 金 一般2,000円、小中高生1,000円

□取扱所 ゆめホール知床・尾張屋時計楽器店
ウミネコマーケット

◆問合せ ちむぐる斜里町公演実行委員会
三浦 敬一(090-5226-0645)

令和2年 成人式 受付を始めます

斜里町成人式は、進学・就職などの事情で斜里を離れ、現在住民票が斜里町にない人も参加することができます。

参加を希望する新成人(ご家族)は12月4日(水)までにゆめホール知床へお申込みください。

斜里町に住民票がある対象者には12月中旬に成人式の案内ハガキを送付しますので、あらためての申込みは必要ありません。

□成人式 令和2年1月12日(日) 開式 13:00

□会 場 ゆめホール知床 文化ホール

□対象者 平成11年4月2日から

平成12年4月1日の間に生まれた人

◆問合せ・申込み：ゆめホール知床 (22-2222)

月曜休館日・祝日を除く 8:45～17:30

11 2019 斜里町生涯学習カレンダー

| 日 | 月 | 火 | 水 | 木 | 金 | 土 |
|---|--|--|---------------------------|-----------------------|----------------------|---|
| | | | | | 1 | 2 |
| 図書館 | ■斜里中学校2年生制作「知床・斜里町のパンフレット展示」11月5日(火)～24日(日) ■猫がいっぱい写真展 11月26日(火)～12月8日(日) ■今月の展示 11月1日(金)～30日(土) 小学生向けおすすめ本「いろんな車が大集合!」、中学生向けおすすめ本「お医者さんを読もう!」 働く大人サポート課「デジタル時代の危機管理」、スポットライト「グローバル時代の宗教観」 | | | | | |
| 博物館 | ■収蔵資料展「昭和のレトロな看板」11月30日(土)まで ■リードオルガン演奏体験 11月30日(土)まで | | | | | |
| ゆめホール | ■斜里町生きがい大学大学祭作品展示 11月7日(木)まで ■町民文化祭展示 11月23日(土)(9:00～21:00)、24日(日)(9:00～16:00) | | | | | |
| 3 文化の日 休館日(博) 斜里小学校 学芸会(斜小) | 4 休館日 (ゆ/博) | 5 | 6 | 7 おはなしガーデン (図) | 8 | 9 人形劇講座 「あそぼ!人形劇 で」(ウ漁) オホーツク文化と 古代日本 (博/自然センター) |
| 10 第2回 秋の古本市 inウトロ (図/知床 森林生態系保全セ ンター) 音の線と享受(ゆ) | 11 休館日 (ゆ/図/博) | 12 Let's BEKIN 【美筋】講座 (体/ゆ) 家事家計講習会 (ゆ) | 13 | 14 おはなしガーデン (図) | 15 | 16 朝日小学校 学芸会(朝小) 自治会連合会主催 防災訓練(ゆ) |
| 17 そば打ち講習会 (ゆ) 小学生ドッジ ボール大会(斜中) | 18 休館日 (ゆ/図/博) | 19 Let's BEKIN 【美筋】講座 (体/ゆ) | 20 しゃりみんなの 消費生活展(ゆ) | 21 おはなしガーデン (図) | 22 | 23 勤労感謝の日 休館日(博) おはなしの花ばたけ (図) Shalink 3～秋のス ポーツ交流会 (海) |
| 24 町民文化祭 舞台発表(ゆ) | 25 休館日 (ゆ/図/博) | 26 Let's BEKIN 【美筋】講座 (体/ゆ) | 27 | 28 おはなしガーデン (図) | 29 ビブリオカフェ (図) | 30 大月みやこ コンサート(ゆ) |

行事の詳細はそれぞれの関連ページをご覧ください。なお()内の略称は次の意味です。
 <社会教育>ゆ…ゆめホール/図…図書館/博…博物館/海…海洋センター/ブ…海洋センタープール/ウブ…ウトロ地域水泳プール
 パ…パークゴルフ場/ウ漁…ウトロ漁村センター
 <学校>斜小…斜里小/朝…朝日小/ウ…知床ウトロ/斜中…斜里中/斜高…斜里高

チケット取扱い情報

| | | | |
|--|---|--|---|
| Jazz Rock Band SHIFT | 映画 「夜明け前」上映会 | ちむぐるコンサート | 大平まゆみ <small>ゆめホール事業No.175</small> ～音楽のおくりものコンサート～ |
| ■11月3日(日) 開場18:30 開演19:00 ■斜里・LIVE&SPORTS ZERO ■1,000円 (当日同額) ■取扱い所 ゆめホール知床 ZERO ◆実行委員会 ZERO (26-7206) | ■12月1日(日) 開場13:30 開演14:00 ■ゆめホール知床 公民館ホール ■一般700円 ■障がい者・高校生以下300円 ■取扱い所 ゆめホール知床 各実行委員 ◆実行委員会 NPO法人ひど り窓 (26-8668) | ■12月4日(水) 開場18:00 開演18:30 ■ゆめホール知床 公民館ホール ■一般2,000円 ■小中高生1,000円 ■取扱い所 ゆめホール知床 尾張屋時計楽器店・ウミネコ マーケット ◆実行委員会 三浦 (090-5226-0645) | ■12月20日(金) 開場18:00 開演18:30 ■ゆめホール知床 公民館ホール ■一般1,000円、高校生以下500円 (当日各200円増) ■取扱い所 ゆめホール知床、 ウトロ支所、図書館、尾張屋時計 楽器店、フォト未来 ◆ゆめホール知床 (22-2222) |