

生涯学習だより

おじろ通信

第240号

2019

3

斜里町教育委員会

よしながこうたく絵本ライブ

「よみきかせ&
ライブペイント」



©好学社

講演会終了後に
本の販売と
サイン会も
あるよ！

〈日時〉 3月17日（日）
14:00~16:00（予定）
〈場所〉 斜里町立図書館 会議室



絵本『給食番長』などおなじみのイラストレーター、よしながこうたくさんがやってきます！

迫力満点の読み聞かせや、即興でイラストを描く「ライブペイント」をお楽しみください。

□講師 よしながこうたくさん

□対象 幼児~大人まで

どなたでも楽しめます!!

(幼児は保護者の方もご参加ください)

□定員 60名

□参加費 無料 ※事前配布する整理券が必要です

□整理券配布場所 斜里町立図書館・ウトロ支所

□駐車場 ①図書館正面駐車場

②斜里中学校体育館南側（グラウンド北側）

※駐車場に限りがありますので、お近くの方は

できるだけ徒歩でお越しください。

□主催 斜里町立図書館・斜里町としょかん友の会

◆問合せ 図書館(23-3311)または図書館カウンターまで



よしながこうたくさんプロフィール

1979年福岡県生まれ。

九州産業大学デザイン科卒業。

18歳から作家活動をはじめ、イラストレーターとして国内外の様々な媒体の仕事を手がける。

初めての絵本『給食番長』が人気となりシリーズ化。ほか『ばあちゃんのおなか』で剣淵絵本の里大賞アルパカ賞を受賞。

学校情報

生涯学習課
 〒099-4192 本町12番地 電話：23-3131／ファックス：23-5354
 メール shk.soumu@town.shari.hokkaido.jp
 ウェブサイト http://www.town.shari.hokkaido.jp/kyouiku/

平成30年度「全国体力・運動能力、運動習慣等調査」結果概要

いま、斜里の児童生徒の体力や運動能力は？②

毎年、全国の小学5年生と中学2年生を対象として実施している「全国体力・運動能力、運動習慣等調査」の結果が公表されました。2月号に続いて、斜里町の児童生徒の「体格・運動習慣」にかかわる特徴をご紹介します。

※義務教育学校8年生については、中学校2年生と読み替えています。

体格調査

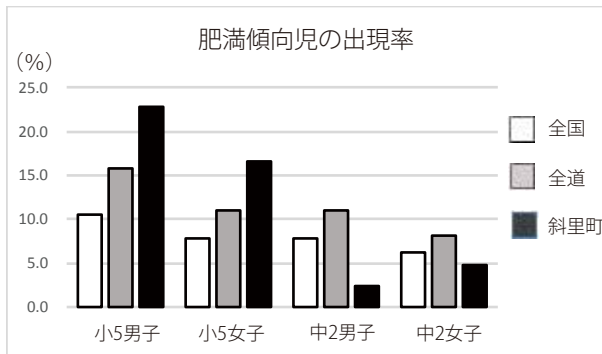

- 中学校2年生の男子・女子で、全国・全道を下回りました。特に男子は、全国・全道を大きく下回りました。
- ▲小学校5年生の男子・女子で、全国・全道を上回りました。特に男子は全国・全道を大きく上回りました。

運動習慣調査②

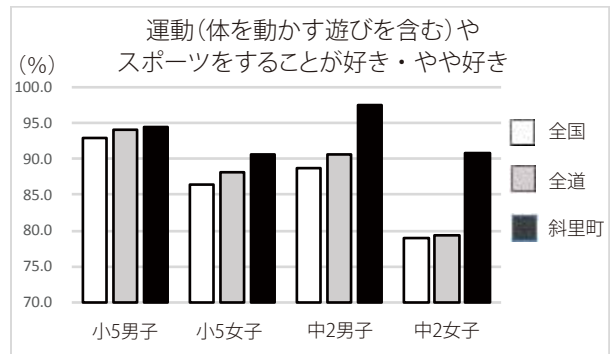

- 小学校5年生、中学校2年生の男子・女子で、全国・全道を上回りました。特に中学校2年生の女子は、全国・全道を大きく上回りました。

グラフから読み解くと…

【小学校5年生】

男子・女子ともに、学校が休みの日に運動をすることが多いにもかかわらず、肥満傾向児の割合が高いです。理由としては、運動による消費カロリー以上に栄養を摂取していることが考えられます。

【中学校2年生】

男子については、肥満傾向児の割合が低く、運動習慣も良い傾向にあります。

女子については、運動が好きな生徒は多いですが、学校が休みの日に運動をする割合が低いです。しかし、肥満傾向児の割合は低い傾向にあります。運動をする割合が低い理由として、ゲームやスマートフォンの利用時間が長いことなどが考えられます。



運動習慣調査①

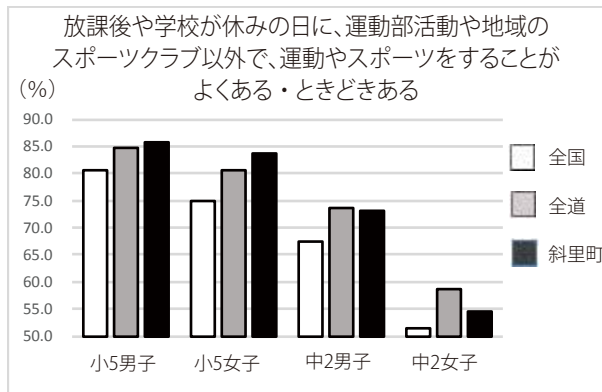

- 小学校5年生の男子・女子で、全国・全道を上回りました。
- 中学校2年生の男子・女子で、全国を上回りました。
- ▲中学校2年生の男子・女子で、全道を下回りました。
- ※上記の質問で「よくある・ときどきある」と回答した児童生徒のうち「主に誰と運動をしていますか」という質問について「友達」と回答した割合は、小学校5年生の男子・女子、中学校2年生の男子で全国・全道を上回り、中学校2年生の女子で全国・全道を下回りました。

運動に親しみましょう!

体力維持するために、1日60分以上の運動時間を確保することが大切です。オホーツク教育局では、「オホーツク運動プログラム」という体づくり体操を推奨していますので、ぜひ活用し、体力向上に努めましょう。



まちかど情報

公民館ゆめホール知床
〒099-4113 本町4番地 電話：22-2222／ファックス：22-2220
メール yumehoru@town.shari.hokkaido.jp
ウェブサイト http://www.town.shari.hokkaido.jp/05institution/

3月は知床自然センターで映画会! 「生きとし生けるもの」 &「ジョーズ2」上映会

知床自然センターの開館30周年を記念した映画会を開催します。劇場映画の上映の他、2020年公開予定の知床自然センター新映像の撮影を手掛ける今津秀邦監督による動画の進捗報告も行います。ぜひご家族、ご友人お誘いあわせの上お越しください!

【3/9上映作品「生きとし生けるもの」について】



長年旭山動物園のポスター写真を手がけてきた北海道在住の写真家今津秀邦氏が初監督を務めた渾身のドキュメント作品です。5年の歳月をかけて撮り続けてきた映像には、北国の動物たちへの温かなまなざしが随所に感じられます。2017年

第26回日本映画撮影監督協会JSC賞受賞作品。

【3/10上映作品「ジョーズ2」について】

「生きとし生けるもの」今津監督推薦の劇場映画。1978年に公開された作品です。島の経済を優先し巨大ザメがいるのを認めずに海開きした人間たち。ただのパニック映画でなく、野生動物との距離感を共に考えたい作品です。



□日時 3月9日(土)「生きとし生けるもの」
(81分作品)

3月10日(日)「ジョーズ2」(116分作品)

両日とも開場13:00 開演13:30

※9日と10日で上映作品が異なります。ご確認の上
ご来場ください。

□場所 知床自然センター 映像ホール
MEGAスクリーンKINETOKO

□料金 一般当日(中学生以上)1,000円
一般前売800円、小学生以下無料

◆問合せ 知床自然センター(24-2114)

子どもたちの未来のために

石川結貴氏講演会 地域で育む子供の未来 ～子供と大人の心を結ぶ地域力～

斜里町の子供たちの未来のために、地域全体で青少年健全育成活動に取り組みましょう!

□日時 3月28日(木) 18:30～20:00

□場所 ゆめホール知床 公民館ホール

□講師 石川 結貴 氏(作家/ジャーナリスト)

家族・教育問題、青少年のインターネット利用、児童虐待などをテーマに取材。抱負な取材実績と現場感覚をもとに多数の話題作を発表している。児童虐待や貧困状況に置かれたまま放置される子どもの実態に迫った『ルポ 居所不明児童～消えた子どもたち』(ちくま新書)は、大きな反響を呼んだ。出版のみならず、専門家コメンテーターとしてのテレビ出演、全国各地での講演会など幅広く活動する。

□入場 無料

□主催 斜里町自治会子ども会育成者連絡協議会

□共催 斜里町青少年健全育成町民総ぐるみ運動推進協議会

□後援 斜里町教育委員会、斜里町自治会連合会

◆問合せ 門間 哲也(23-3301 職場・自宅)

「まちかど情報」募集中!!

「まちかど情報」のコーナーでは、町内で行われる公演や展示会、サークルの会員募集などを紹介しています。

※営利事業や特定の政党・宗教活動を支援する活動等については掲載できません。

※毎月10日ごろまでに情報をいただければ、翌号への掲載が可能です。

◆問合せ ゆめホール知床(22-2222)

図書館情報

斜里町立図書館
〒099-4116 文光町51番地 電話:23-3311/ファックス:23-0332
メール sh.tosyokan@town.shari.hokkaido.jp
ウェブサイト http://www.town.shari.hokkaido.jp/library/index.htm

「えほんクラブ」新規加入者募集中!!

「子どもが小さくて、なかなか図書館に行けない」

そんな方のために、就学前のお子さんのいるご家庭に無料で絵本をお届けする「えほんクラブ」のサービスを行っています。



- 0歳から、最長で小学校入学前の3月まで加入できます。
- 2週間に1度、年齢に合った絵本3冊を1セットとして、ご自宅にお届けします。ご兄弟で加入する場合、お2人ならそれぞれの年齢向けのセットを1セットずつ(合計6冊)お届けします。
- 返却は、次の配達時に新しいセットと交換します。図書館に直接ご返却いただくこともできます。
- お仕事等でご不在がちな場合は、「ドアノブ交換」が便利です。物置など、ご指定の場所での交換も可能です。

ご興味のある方は、お気軽に図書館へお問合せください。

◆問合せ・申込み 図書館(23-3311)
または図書館カウンターまで

図書館バッグの 返し忘れはありませんか?

本の貸出の際、皆様にご利用いただいている紺色の図書館バッグ。現在、館内カウンターそばにご用意しているこのバッグの在庫が少なくなっています。

ご自宅にバッグの返し忘れはありませんか?

もし返し忘れのバッグをお持ちの場合は、図書館までご返却ください。カウンターでのご返却か、図書館正面玄関横の返却ポスト・各公共施設内の返却箱に入れていただくこともできます。

皆様のご理解とご協力をお願いいたします。



今月の展示

□期 間 3月1日(金)～31日(日)

小学生向けおすすめ本

「カゼにまけない元気なからだ」

インフルエンザやカゼなどで体調を崩しやすい時期。体や病気のことを知って、元気に毎日を過ごしましょう! ひとの体やそのしくみ、病気や予防などに関する本を展示します。



中高生向けおすすめ本

「世界の英雄譚」

大人気アプリゲーム「Fate Grand Order」に登場するキャラクターのもとになった、世界の偉人や神話などに関する本を展示します。世界を動かした人物たちの魅力をぜひ味わってください。あわせて、スマホ・ゲーム依存に関する本も展示します。

働く大人サポート課

「年度末こそ整理整頓」

探しものにムダな時間を使っていませんか? 溜まっている不要なものを処分し身のまわりをスッキリさせ、仕事に集中できる環境を整えて新年度のスタートに備えましょう。整理整頓に関する本を紹介します。

スポットライト

「10連休はいざ海外へ!」

話題の10連休が来月より始まります! またとないこの機会は、海外旅行に挑戦してみませんか? 旅行に役立つガイド本や、様々な国の魅力を紹介する本を展示します。



新刊書案内

職員おすすめ、注目の新刊を紹介します。図書館新刊コーナーでご覧下さい。

【文学】

- スイート・マイホーム／神津 凜子
- 居た場所／高山 羽根子
- 神の島の子どもたち／中脇 初枝
- ふたたび嗟う淑女／中山 七里
- 散歩するネコ／群 ようこ
- 父と僕の終わらない歌
／サイモン マクダーモット

【実用書】

- 疲れないパソコン仕事術／小枝 祐基
- 世界の国境を歩いてみたら…
／「世界の国境を歩いてみたら…」番組取材班
- 介護はケアマネで9割決まる！／小林 光恵
- 健康マニア、何が楽しい／新見 正則
- 5分スープ／牧野 直子
- ねことじいちゃん 写真集／岩合 光昭

【児童書】

- ぼくのなまえはユウユウ／小手鞠 るい
- いいね／筒井 ともみ
- サムソン先生のダジャレ英語学習帳
／よしなが こうたく

【絵本】

- うかいのうがい／さくら せかい
- オニシラズ／平井 美里
- おじいちゃんがペンギンやったとき
／モラダ フッド

今月のオススメ新刊本(えほん)

『おおかみのおなかのなかで』

マック バーネット／文 徳間書店

おおかみに食べられたねずみは、おなかのなかで、あひると出会いました。元の世界に戻りたくないという、あひる。ねずみはおおかみのお腹の中であひると暮らすことに…。ユーモアあふれる絵本。(TRC『週刊新刊全点案内』より)



こども向けおはなし会

「おはなしガーデン」

毎週木曜日に、ボランティアサークル「おはなししゃぼん玉」のメンバーが、親子で一緒に楽しむことができる場をもうけています。

□日 時 3月7日、14日、28日

10:30～11:30

□場 所 図書館おはなしの木

こども向けおはなし会

「おはなしの花ばたけ」

毎月第4土曜日は、斜里高校ボランティア同好会イリアスのお兄さん、お姉さんが、子どもたちのために楽しいおはなし会をひらいています。

□日 時 3月23日(土)

13:30～14:00

□場 所 図書館おはなしの木

子ども向けおたのしみ会

「子どもDVD上映会」

毎月第4土曜日に子ども向けのDVD上映会を行っています。大きなスクリーンで見応えのある映像を楽しみましょう！

□内 容 「しまじろうのわお！

みんな生きている 後編」

□日 時 3月23日(土) 14:00～14:30

□場 所 図書館会議室

お礼

12月上旬～1月中旬の寄贈

本・資料の寄贈ありがとうございました。

- 大坂 義正 様(光陽町)
- 片平 吏胡 様(文光町)
- 斜里町野球連盟 様
- 斜里町民生委員児童委員協議会 様
- 田崎 雄太 様(港西町)
- 塚田 光信 様(本町)
- 保村 恵子 様(本町)
- 横内 純 様(ウトロ香川)
- 吉田 みつ子 様(青葉町)
- 匿名希望の皆様

博物館情報

知床博物館
〒099-4113 本町49番地 電話：23-1256 / ファックス：23-1257
メール shiretoko-m@sea.plala.or.jp
ウェブサイト http://shiretoko-museum.mydns.jp/

ロビー展

旧大栄小版画作品展——博物館資料を題材とした

2000年頃、大栄小学校に在学していた児童らが知床博物館を訪れ、民俗資料や動物の剥製などを題材に、版画作品を製作する学習を行いました。それらの作品から約50点を展示します。あわせて同じ頃に児童らが大栄小の校庭に竪穴住居を復元し、火起こしや石器作りにチャレンジした学習記録も展示します。

- 会場：姉妹町友好都市交流記念館ホール
- 期間：平成31年3月5日(火)～31日(日)
- 協力：吉田みつ子(元大栄小学校教諭・博物館協議会委員)

※ロビー展のみの観覧は無料です。



飛び立とうとしているオオワシ

旧大栄小版画作品展は、4月24日から5月19日までゆめホール知床ロビーでも開催予定です。

3月の休館日は、4・11・18・25の月曜日と、21日(祝)です。

ミュージアムカフェ

発掘裏話

遺跡登録数が北海道内で第3位である斜里町では、旧石器時代から近世まで380箇所の遺跡があります。今回は、これまで斜里町で行われた緊急発掘のうち、1980年以降に松田学芸員が手がけた発掘の裏話を紹介します。オカルトめいた話など、発掘調査の学術的な話とはまた別の話をお聞かせします。

- 日時：3月14日(木) 18:30から
- 会場：交流記念館2F応接室
- 講師：松田 功(学芸主幹)
- 定員：13名、要申込み
- 参加費：大人200円(博物館協力会員無料)



峰浜ポンシュマトカリベツ9遺跡の発掘現場

収蔵資料展 おひなさま

町民の方から寄贈され、博物館が所蔵しているおひな様を博物館本館ロビーに展示しています。この展示の観覧は無料です。

□3月14日(木)まで



スポーツ情報

公民館ゆめホール知床（体育振興係）
 〒099-4113 本町4番地 電話：22-2222／ファックス：22-2220
 メール sh.taiiku@town.shari.hokkaido.jp
 ウェブサイト <http://www.town.shari.hokkaido.jp/kyouiku/BG.htm>

海洋センター・武道館・学校開放 31年度前期定期利用申込みについて

31年度前期間(平成31年4月～平成31年9月)に体育施設・学校施設の定期利用を希望される団体は事前に申し込みの上、利用調整会議にお集まりください。

週1回以上定期利用し、体育施設は5名以上、学校開放は10名以上の団体で、政治・宗教・商業目的ではないスポーツ活動であることが条件です。

30年度後期間に申請のあった団体には、利用調整会議案内文を郵送しています。

- 体育施設
海洋センター体育館・プール、武道館
- 学校開放
斜里小学校、朝日小学校、斜里中学校
知床ウトロ学校の各体育館

□申込み 使用希望調査書を3月5日（火）まで必ず提出してください。

□利用調整会議日程・会場

3月14日(木) 海洋センターミーティングルーム
 ○武道館 18:00～

○斜里小・朝日小・斜里中(学校開放) 19:00～

※原則として、海洋センターと知床ウトロ学校体育館は、利用希望日が重なった場合のみ調整会議を開きます。

◆問合せ・提出先 ゆめホール知床（22-2222）

プール・テニスコート 各施設シーズン券について

平成31年度海洋センタープール・ウトロ地域水泳プール・テニスコートのシーズン券は4月より取扱いします。

◆問合わせ 海洋センター（23-2911）

平成31年度スポーツ安全保険 加入(更新)のご案内

スポーツ安全保険の更新時期を迎えます。

現在、スポーツ安全保険に加入しているスポーツ団体及びスポーツ少年団の代表者の皆さんは、忘れずに更新をしてください。

新たに活動を始める団体も加入でき、スポーツ団体以外の団体も加入できます。

また、年度途中に加入することも可能です。

□保険期間 平成31年4月1日～平成32年3月31日

□加入区分

A1／800円(中学生以下の子どもで、スポーツ・文化・ボランティアの各団体・地域活動団体に所属する方)

A W／1,450円(中学生以下の子どもで、上記団体活動に加え、個人活動も対象)

A2／800円(高校生以上の文化・ボランティア地域活動・準備・片付け・応援団員員の送迎など)

B／1,200円(65歳以上の大人でスポーツ活動をされる方もしくは、スポーツ指導・審判をされる方)

C／1,850円(64歳以下の大人でスポーツ活動をされる方もしくは、スポーツ指導・審判をされる方)

D／11,000円(危険度の高いスポーツ活動)

※加入用紙は海洋センターにありますので、各自自由にお持ちください。

※申込みは各自でお願いします。

※便利なインターネット（スポ安ねっと）での手続きも可能です。[スポーツ安全保険](#)で検索ください。

◆問合せ (公財)スポーツ安全協会北海道支部
(011-820-1709)



ゆめホール情報

公民館ゆめホール知床
〒099-4113 本町4番地 電話：22-2222/ファックス：22-2220
メール yumehoru@town.shari.hokkaido.jp
ウェブサイト http://www.town.shari.hokkaido.jp/05institution/

「写真ゼロ番地知床2019」

「西野壮平 × 石川直樹」

フォト エキシビション

PHOTO EXHIBITION

写真家の石川直樹さんがその作品に惚れ込んで招く西野壮平さん。2人は違う表現方法で知床の魅力伝えます。



■写真展「TOP END 3」

西野壮平さんが流氷の源を訪ねロシアのマガダンという町で撮った大量の写真をキャンパスに貼り合わせた作品は必見です！2月6日から斜里に滞在しながら町の皆さんも参加して作りました。絵画でもない写真でもない独特な西野ワールドです。

□期間 3月2日(土)～3月17日(日)

(各日10:00～19:00 月曜休館)

□場所 ゆめホール知床 公民館ホール

□入場料 無料

■トークイベント

旧知の仲という西野壮平さんと石川直樹さん。二人の表現者が語る知床とは？

□日時 3月2日(土) 開場14:00 開演14:30

□場所 ゆめホール知床 文化ホール

□入場料 無料

■西野壮平ポートフォリオ・レビュー

参加者が持ち寄る写真を見ながら、西野壮平さんの意見や参加者の感想を聞きます。

□日時 3月2日(土) 10:00～11:30

□場所 ゆめホール知床 会議室1

□要件 講評してもらいたい写真を持参のこと

□参加費 1,000円

□申込み 下のいずれかで申し込んでください。

【Webで】 shashin-zero@ezox.co.jp

【電話で】 実行委員会事務局 馬場 (090-7510-6190)

◆問合せ 「写真ゼロ番地 知床」実行委員会
馬場 務(090-7510-6190)

ふるさと探究講座 佐々木十美さんと学ぶ 第2弾！

「食による異世代交流～事例発表から学ぶ」

置戸町在住の元管理栄養士佐々木十美さんといっしょに心豊かに暮らす方法を食生活に見つけましょう。

■佐々木十美さんカレー教室

「日本一の給食」で子どもたちを育てた佐々木十美さん。置戸町給食伝説のカレーを作ります。

□日時 3月8日(金) 14:00～18:00

□場所 ゆめホール知床 調理実習室

□定員 20人

□参加費 500円

■佐々木十美さん講演会

置戸町における「食のまちづくり」について講演します。

□日時 3月9日(土) 10:00～12:00

□場所 ゆめホール知床 会議室1

□定員 80人

□参加費 無料

※各回参加 要申込み

※各回託児あり 無料・開催日10日前までに申込み

◆問合せ・申込み ゆめホール知床 (22-2222)

斜里吹奏楽団 レギュラーコンサート2019

映画、テレビでヒットし耳なじみのある曲を多数演奏します。音楽は元気の源。お客さんの心に春を届ける気持ちで頑張ります！

□日時 3月9日(土) 開場18:00 開演18:30

□場所 ゆめホール知床 文化ホール

□プログラム

第1部 「天国の島」(ザ!鉄腕!DASHより)

ミュージカル「レ・ミゼラブル」より ほか

第2部 リトルマーメイド・メドレー

もののけ姫セレクション ほか

□料金 一般500円、中高生300円、小学生以下無料

□取扱い所 ゆめホール知床・尾張屋時計楽器店

◆問合せ 斜里吹奏楽団 石川昭子 (090-3019-6633)

斜里中学校吹奏楽部

リコーダー全国大会出場 お披露目演奏会



斜里中学校吹奏楽部 34人

昨年につき、斜里中学校吹奏楽部は1月に開かれた全道リコーダーコンテストで全国大会出場の切符を手に入れました。3月末に東京で開かれる大会を前に、ゆめホールでお披露目コンサートを開きます。お客さんの拍手で激励し全国へ送り出しましょう。

1・2年生34名の部員たちは「北海道代表として恥ずかしくない演奏を!」と心一つに練習を重ねています。コンサートでは、大会発表曲だけではなく、講師との合同演奏もします。

□日 時 3月10日(日) 開場13:30 開演14:00

□場 所 ゆめホール知床 文化ホール

□出 演 斜里中学校吹奏楽部

講師:松浦 孝成(東京/リコーダー奏者)

中野 聖子(札幌/リコーダー奏者)

□内 容 ・講師による演奏

・生徒コンクール曲演奏

「アイルランドの歌と踊り」

作曲:アイルランド民謡、編曲:金子健治

・生徒と講師の合同演奏

□料 金 無料

□全道大会獲得賞 金賞

北海道リコーダー教育研究会賞

□全国大会期日 3月30日(土)

□全国大会会場 江戸川区総合文化センター

◆問合せ ゆめホール知床(22-2222)

ピアノ発表会

1年間の練習の成果を発表するハレの舞台。胸の内はわくわくドキドキでしょう。ドレスアップして晴れやかな子どもたちにどうぞ拍手を。出演者はソロとピアノ2台による連弾演奏をします。

□日 時 3月16日(土) 開場13:00 開演13:30

□場 所 ゆめホール知床 文化ホール

□料 金 無料

◆問合せ 長谷川 宏文(23-2025)

復活V ほろ酔いダベリング in しゃり

斜里町文化連盟の名物行事「ほろ酔いダベリング」。同じ町に居ながら知らなかった人、知らなかったこと。スピーチ登壇者の活動に驚き、考えに共感し、これからは応援したくなると同時に、力をもらえます。

リレースピーチ1人の持ち時間は10分。登壇者が入れ替わり話します。もっと話したくても「チーン」のベルとともに強制終了。「本格ほろダベ」は食事をしながら飲みながら、登壇者を囲んで熱く語りましょう。

□日 時 3月24日(日) 受付13:00から

【リレースピーチ】 14:20~16:30 公民館ホール

【本格ほろダベ】 17:00~19:00 和室

□参加費 スピーチのみ聞く人 1,000円

本格ほろダベ参加の人 3,500円(会食代)

※酒類・ソフトドリンク各種をそろえます。スピーチのみ聞く人も飲みながら参加できます。

□参加申込み締切り 3月20日(水)

◆問合せ・申込み 斜里町文化連盟

本宮尚孝(090-2811-9688)・川村 國博(090-6871-0769)

橋本 輝代子(080-1879-6055)・三浦 敬一(090-5226-0645)

ゆめホール知床(22-2222)

小学生向け講座「ゆめクラブ」

災害対応を学びます

ゆめホール知床では3月の小学生向け講座「ゆめクラブ」で、網走地方気象台監修のもと、「災害にそなえて何をやる?」の体験をします。1年生から6年生までの21人がエントリー。自然災害のしくみを実験やゲームで学び、その時どんなことが起きるのか、災害にそなえて何をしたら良いのか考えていきます。



ゆめホールを避難所とした1泊体験では、子どもたちが避難時持ち出し品を持ってゆめホールに集まります。経験はもしもの時に役立つはず!

□事前講座 3月9日(土)

□避難所想定宿泊体験 3月16日(土)~17日(日)

◆問合せ ゆめホール知床(22-2222)

3 2019 斜里町生涯学習カレンダー

日	月	火	水	木	金	土
図書館	■今月の展示 3月1日(金)~31日(日) 小学生向けおすすめ本「カゼにまけない元気なからだ」 中学生向けおすすめ本「世界の英雄譚」、働く大人サポート課「年度末こそ整理整頓」 スポットライト「10連休はいざ海外へ！」				1 ゆめホール知床 定期利用受付(ゆ)	2 西野壮平×石川直樹 トークイベント(ゆ) 西野壮平ポート フォリオ・レビュー (ゆ)
博物館	■旧大栄小版画作品展—博物館資料を題材とした 3月5日(火)~3月31日(日) ■収蔵資料展「おひなさま」 ~3月14日(木)					
ゆめホール	■写真展「TOP END 3」 3月2日(土)~17日(日) 10時~19時					
3 町民バドミントン 大会(海)	4 休館日(ゆ/図/博) 2~3歳児対象 親子運動教室(武)	5	6	7 おはなしガーデン (図)	8 佐々木十美さん カレー教室(ゆ)	9 佐々木十美さん 講演会(ゆ) 斜里吹奏楽団 レギュラーコンサート (ゆ) ゆめクラブ事前講座(ゆ)
10 斜里中学校吹奏楽部 リコーダー全国大会出場 お披露目演奏会 (ゆ) 職域対抗卓球大会 (海)	11 休館日(ゆ/図/博)	12	13	14 おはなしガーデン (図) 体育施設・学校施設 利用調整会議(海) ミュージアムカフェ 発掘裏話(博)	15	16 ピアノ発表会(ゆ) ゆめクラブ避難所想定 宿泊体験(ゆ)
17 図書館公演会 よしながこうたく 絵本ライブ(図)	18 休館日(ゆ/図/博)	19	20	21 春分の日 休館日(博)	22	23 おはなしの花ばたけ(図) 子どもDVD上映会(図)
24 ほろ酔いダベリング (ゆ)	25 休館日(ゆ/図/博)	26	27	28 おはなしガーデン (図) 石川結貴氏講演会 (ゆ)	29	30
31						

事業の詳細は、それぞれの関連ページをご覧ください。なお、()内の略称は次の意味です。
 <社会教育> ゆ…ゆめホール/図…図書館/博…博物館/海…海洋センター/ウ…ウナベツスキー場/ス…スケートリンク
 武…武道館
 <学校> 斜小…斜里小/朝…朝日小/ウ…知床ウトロ/斜中…斜里中/斜高…斜里高

チケット取り扱い情報

チケットはゆめホール知床へ 9:00~17:00
22-2222 毎週月曜日休館

斜里吹奏楽団 レギュラーコンサート2019

- 3月9日(土)
- 開場18:00 開演18:30
- ゆめホール知床 文化ホール
- 一般500円、中高生300円、小学生以下無料
- 取扱い所
ゆめホール知床、尾張屋時計楽器店
- ◆斜里吹奏楽団 石川昭子(090-3019-6633)

