

生涯学習だより

おじろ通信

第229号

2018

4

斜里町教育委員会

こども読書週間 図書館ワークショップ
はじめてサイエンス

『カエルの算数

～予想して、よく考えて、遊ぼう～』

子どもたちが自分で考え、学ぶ姿勢を育てる「科学・算数の参加体験型」ワークショップです。

絵本『ふたりはともだち』のなかのお話に合わせて、物の分け方や色々な形の違いをクイズ形式で学んだり、ゲームを織り交ぜて予想や確率の考え方などを学びます。体験を通して、子ども達のひらめきを促す内容です。



〈日時〉 5月13日(日) 14:00~15:30(予定)

〈場所〉 斜里町立図書館 会議室

- 講師 釧路市こども遊学館
小笠原 忍さん(おがさん)
- 対象 幼児~小学3年生
(幼児は保護者の方もご参加ください)
※小学4年生以上でも、参加は可能です

- 定員 16名(参加無料)
- 持ち物 なし
- 主催 斜里町立図書館
- ◆申込み・問合せ
図書館(23-3311)または図書館カウンターまで



『ふたりはともだち』

アーノルド・ローベル著
文化出版局/1972年

仲よしのがまくんとかえるくんのユーモラスな友情物語。「なくしたボタン」ほか5編を収録しています。長く読み継がれ、小学校の教科書にも採用された傑作です。

こども読書週間

科学道100冊ジュニア展示

第60回こどもの読書週間に合わせ、科学の面白さがわかる100冊の本「科学道100冊ジュニア」の中から70冊あまりを展示します。

- 展示期間 4月21日(土)~5月25日(金)
- 場所 図書館エントランス

学校情報

平成29年度 「全国体力・運動能力、運動習慣等調査」結果概要 いま、斜里の子どもたちの

体力や運動能力は？②

毎年、全国の小学5年生と中学2年生を対象として実施している「全国体力・運動能力、運動習慣等調査」の結果が公表されました。2月号に続いて斜里町の子どもたちの特徴をご紹介します。

●体格調査

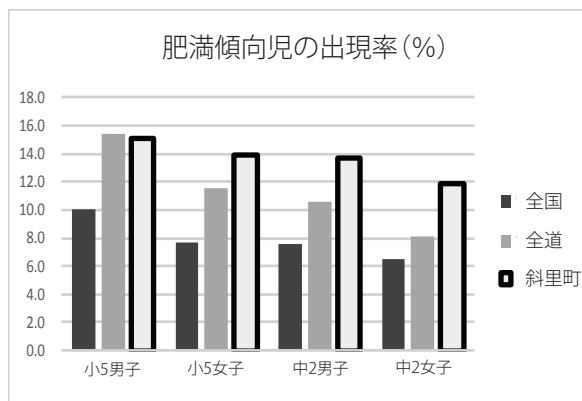

小学5年生の肥満傾向児の出現率について、男子は全道よりも若干低く、女子は全国・全道よりも高い結果となりました。

中学2年生の肥満傾向児の出現率は、男子・女子ともに全国・全道よりも高い結果となりました。

H28年度の斜里町の肥満傾向児の出現率と比較した場合、小学5年生・中学2年生ともに、男子は高く、女子は低い結果となりました。

全体的に、斜里町は肥満傾向児が多いことがわかります。背景として、20mシャトルランの結果が全国平均よりも低いなど、課題となる種目が多いことや運動が苦手な子どもが多いことなどが伺えます。

●運動・生活習慣調査

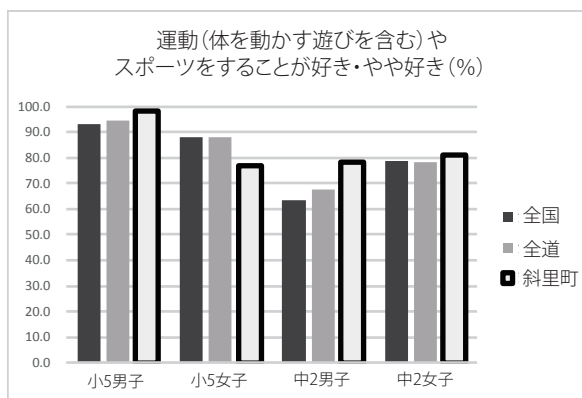

左下のグラフを見ると、全国・全道よりも斜里町は、運動やスポーツが好きな子どもが多いことがわかります。

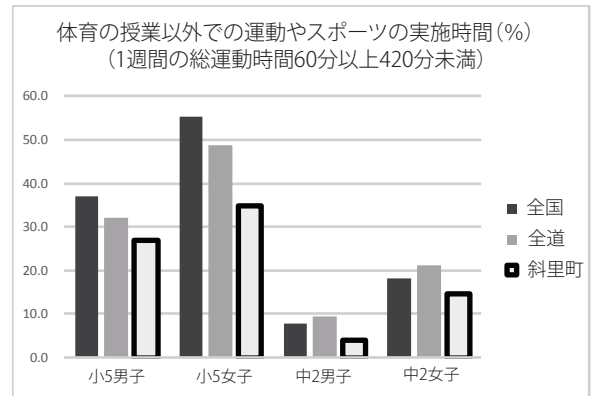

運動をすることが好きな子どもたちが多い一方、上のグラフを見ると、体育の授業以外で1週間に60分以上運動をする子どもたちの割合が、全体的に全国・全道と比較して少ないことが伺えます。

各家庭においては、縄跳びなどの簡単な運動や家事の手伝いに取り組むなど、学校の授業以外での活動を充実させ、「運動習慣」を確実に身に付けるようお願いします。

※知床ウトロ学校は、小学5年生を5年生と、中学2年生を8年生と読み替えてご覧ください。

『子育てサポートファイルきずな』

「相手の気持ちを
読み取りづらい」「落
ち着きがなくじっと
してられない」など、
様々な「困り感」や「生
きづらさ」を感じてい

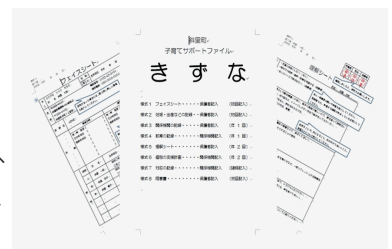

る子どもが少なくありません。そんな子どもが自分の力を伸ばして育てていくためには、周囲の人達の理解や手助けが必要になります。

『子育てサポートファイルきずな』は、家庭と町内の関係機関が「連携・協力」し、子どもに関する情報を1冊のファイルにまとめていくものです。子育て支援センターやこども通園センター、保育園、幼稚園、町立学校、高等学校などの関係機関と家庭が情報を共有し引き継いでいくことで、一貫した支援を図り、成長をサポートしていきます。

まずはお近くの関係機関までご相談ください。

◆問合せ 生涯学習課学校教育係

(23-3131 内線230)

生涯学習情報

入学式日程

斜里町の各学校では、下記の日程で入学式が行なわれます。子どもたちの晴れ姿をぜひご覧ください。

□日程

4月 6日(金)	斜里小学校	10:00
	朝日小学校	10:00
	知床ウトロ学校	13:30
	斜里中学校	13:30
4月 8日(日)	斜里高等学校	14:00

※式の詳細は、各学校にお問合せください。

平成30年度

「歯と口の健康週間にちなんだ 図画・ポスター募集」

「歯と口の健康週間」の普及・啓発のため、歯科保健に関連した図画・ポスターを募集し、展示会を開催します。金賞・銀賞に選ばれた図画・ポスター2作品は、北海道歯科医師会主催の「北海道歯・口の健康に関する図画ポスターコンクール」に出品されます。(作品は返却されません)受賞者は、6月初旬に開催される無料歯科検診で表彰を行います。

- 対象 町内小学校・義務教育学校 1～6年生
- 募集作品 図画またはポスター
※図面は絵のみとし文字は入れないようにして下さい。
 - ・画用紙B3(四つ切大)
 - ・色材料、用具は自由です。
 - ・裏面に、学校名、学年、氏名(ふりがな)を書いてください。
 - ・ポスターに標語を入れる場合は「虫歯」「むし歯」と書いてください。

- 表彰 金賞 1作品 図書券3,000円
銀賞 1作品 図書券2,000円
優秀賞 数作品 図書券1,000円
参加賞 歯ブラシ(受賞者は除く)

- 展示会場 オホーツク文化交流センター
ポスター展示 6月初旬

- 締切り 5月15日(火)

- 提出先 斜里町教育委員会 生涯学習課

- 主催 北見歯科医師会斜網地区歯科医師団
網走市

- ◆問合せ 網走市保健センター
健康推進係 (0152)43-8450

まちかど情報

平成30年度版

生涯学習・活動情報 掲載団体募集

教育委員会では、町民の皆さんへの学習機会の情報提供として、町内で活動する約200団体を掲載した「生涯学習・活動情報」を、毎年発行しています。

未掲載の団体や、平成29年度中に新設されたサークルなど、掲載を希望される団体は、下記までお問合せください。

また、あわせて「講師データバンク事業」の登録者も募集しています。「こんなことを教えられるよ」「こんなことができるよ」という方、ぜひ登録ください。

※例年掲載を行っている個人・団体については、教育委員会より郵便で確認を行います。

◆問合せ 生涯学習課総務係 (23-3131 内線231)



平成30年度 斜里水泳スポーツ少年団 練習日・練習時間変更のお知らせ

指導者の減少に伴い、下記のとおり基礎クラスの練習時間及びクラス分けを変更します。また、新学期に学校にて申込用紙の配布がありますので、入団希望のお子様は担任の教諭に申し出て受け取るようにしてください。

□新しいクラス分けと練習日時

- ①新1年生及び斜里水泳連盟主催のマークテスト
5級以下取得の元団員 毎週水曜日 16:45～17:45
- ②斜里水泳連盟主催のマークテスト4級以上取得の元団員または指導者が認める者
毎週金曜日 18:00～19:30

※ 夜間練習は必ず保護者が送迎してください。

- 場所 海洋センタープール

- ◆問合せ 高橋(TEL・FAX 23-1043)
高橋美恵子(080-5581-3653)



図書館情報

斜里町立図書館

〒099-4116 文光町51番地 電話:23-3311/ファックス:23-0332

メール sh.tosyokan@town.shari.hokkaido.jp

ウェブサイト

http://www.town.shari.hokkaido.jp/library/index.htm

今年度の受講メンバー募集!

子ども司書講座2018

図書館の役割や司書の仕事を楽しく学べる連続講座を開催します。司書のノウハウを知ること、友達や家族に読書の楽しさを伝え、図書館をもっと活用できる子どもの読書リーダー育成をめざします。

講座を受講する人には、子ども司書専用エプロンをプレゼント。全9回の講座中、6回を受講することで、「斜里町子ども司書」として認定します。認定後は本の展示や読み聞かせなど、図書館や学校で子ども司書として活躍してみませんか?

- 募集期間 4月10日(火)～4月24日(火)
- 定員 15人(要申込・先着順)
- 対象 斜里町の学校に通う
小学4年生～中学3年生
- 講座期間 5月中旬～10月の土日・午後に開催
全9回の講座中、6回を受講すれば認定されます。

講座内容

本の貸出返却体験・絵本の読み聞かせ・本の展示・ブックカバーかけ体験 など

会場 斜里町立図書館

参加費 無料

※講座の日程の詳細等はホームページや図書館にあるチラシをご覧ください。図書館(23-3311)またはカウンターでお問い合わせください。



↑子ども司書として認定された方には、バッチをプレゼントします!

↑オリジナルのロゴが入ったエプロンをつけて、カウンター業務の体験なども行います

地域資料を集めています

皆さんの所属する団体で 冊子や記念誌を作っていませんか?

このたび斜里町野球連盟様(会長:水柿尚氏)より、活動報告の冊子『ベースボールのたうんにゆーす』をご寄贈いただきました。斜里町で活動する団体



が発行した冊子や記念誌等は、斜里町について知るための貴重な資料となります。図書館への寄贈にご協力ください。

- 斜里町に関するこんな資料を集めています
 - 団体・企業の活動報告、記念誌 など
- 受入冊数 1部～最高4部まで
- 受付 図書館カウンターまでお持ち込みください
- 注意点
 - 寄贈後の資料の取り扱いについては、図書館に一任くださるようお願いいたします。
 - 場合によっては保存・活用の対象とならない可能性があります。

◆問合せ 図書館(23-3311)またはカウンター

斜里町へようこそ!

図書館カードを作りませんか?

4月で斜里町に転入されたみなさん、図書館カード(貸出用のカード)を作って、図書館で本を借りてみませんか?

図書館で「図書館カード申込書」に住所・氏名等をご記入ください。5分程で登録できます。

※身分証は必要ありません。

- 開館時間 10時～20時
- 休館日 月曜日(祝日の場合は開館します)
年末年始、蔵書点検期間
- 貸出期間 2週間
- 貸出冊数 制限なし(映像資料のみ3点まで)

皆様のご利用をお待ちしています。

今月の展示

□期 間 4月1日(日)～30日(月)

小学生向けおすすめ本 「虫さん、そろそろ」

雪が解け始め、そろそろ虫たちが現れる時期となりました。虫たちは普段どんな暮らしをしているのかな？ 虫の生態がわかる本などを紹介します。

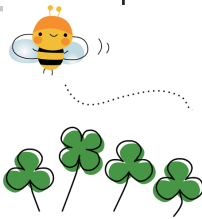

中高生向けおすすめ本 「ときめきアニマル大集合！」

4月は進学・進級で環境が変わり、自分でも気づかぬうちに疲れやストレスが溜まっているかもしれません。そんな時はかわいらしい動物の写真を眺めて、癒(い)やされてみませんか？ 動物の写真集や、ペットの本などを紹介します。

働く大人サポート課 「ひらめきの作り方」

仕事にマンネリを感じることはありませんか？ 新年度の今こそ、脱マンネリ！ 新たなアイデアのヒントとなるような本を紹介します。



スポットライト 「科学への扉・ニュートンムック」

こども読書週間企画「科学道 100冊ジュニア」と合わせて、スポットライトでは科学雑誌「Newton」を発行する、ニュートンプレスのムック本を特集します。

今月のオススメ新刊本(実用書)

『AI vs.教科書が読めない子どもたち』

新井 紀子／著 東洋経済新報社

大規模な調査の結果わかった驚愕の実態—日本の中高校生の多くは、中学校の教科書の文章を正確に理解できない。多くの仕事がAIに代替される将来、読解力のない人間は失業するしかない…。気鋭の数学者が導き出した最悪のシナリオと教育への提言。

(BOOKデータベースより)



こども向けおはなし会

「おはなしガーデン」

毎週木曜日に、ボランティアサークル「おはなししゃぼん玉」のメンバーが、親子で一緒に楽しむことができる場をもうけています。

□日 時 4月5日、12日、19日、26日
10:30～11:30

□場 所 図書館おはなしの木

こども向けおはなし会

「おはなしの花ばたけ」

毎月第4土曜日は、斜里高校ボランティア同好会イリアスのお兄さん、お姉さんが、子どもたちのために楽しいおはなし会をひらいています。

□日 時 4月28日(土)
13:30～14:00

□場 所 図書館おはなしの木

子ども向けおたのしみ会

「子どもDVD上映会」

毎月第4土曜日に子ども向けのDVD上映会を行っています。大きなスクリーンで見応えのある映像を楽しみましょう！

□内 容 「まめうしくん」

□日 時 4月28日(土) 14:00～14:30

□場 所 図書館会議室

お礼

1月中旬～3月中旬の寄贈

本・資料の寄贈ありがとうございました。

- 伊勢 真衣 様(青葉町)
- 片桐 美和子 様(本町)
- 川口 翔吾 様(ウトロ香川)
- 川口 正夫 様
- 小泉 勝也 様(港町)
- 佐々 喜代美 様(青葉町)
- 穴倉 勝也 様(光陽町)
- 斜里町野球連盟 様
- 浜田 武 様(以久科南)
- 樋口 弘一 様(青葉町)
- 三上 真紀 様(峰浜)
- 村上 和季 様(本町)
- 山崎 春代 様(以久科南)
- 匿名希望の皆様

博物館情報

知床博物館
〒099-4113 本町49番地 電話：23-1256 / ファックス：23-1257
メール shiretoko-m@sea.plala.or.jp
ウェブサイト http://shiretoko-museum.mydns.jp/

道立北方民族博物館 移動展 森と川の民ウデヘ — ウスリータイガの狩猟文化と工芸 —

ロシア沿海地方の森で狩猟漁労を行ってきた民族、ウデヘの人。彼らの暮らしを北方民族博物館が所蔵する実物資料や絵画や工芸品から紹介します。

□期 間：4月28日(土)～5月27日(日)

□場 所：交流記念館ホール

※移動展のみの観覧は無料



木製彫刻「舟をこぐウデヘ」 U.スリヤンカ制作 2007年

ガンの群れを探しに行きます! 春とり観察会

わたりの季節、ヒシクイの大群を見に行きましょう。春の陽射しに陽炎もゆる小麦畑。遠くシベリアにもどっていくガンたちが大集結しています。知床野鳥の会会長でもある門馬さんの案内で見に行きませんか?

□日 時：4月15日(日) 8:30～11:30

□集合解散：博物館(8時15分集合・車で移動)

□講 師：門馬恵彦(博物館協力会副会長)

□定 員：20名・要申込み

□参加費：大人200円 中学生以下無料

(協会会員無料)

□持ち物：双眼鏡

(貸出し用も有ります)

※暖かい服装でご参加ください。

雨の時は雨具もお持ちください。

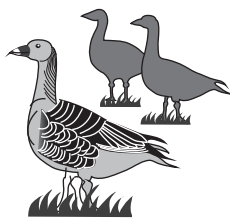

・4月の休館日は、2・9・16・23日の月曜日です。

北方民族博物館 特別講演会 ウデヘの昔の暮らしを読む

講師は長年にわたりウデヘの住むロシア・沿海地方でウデヘ語の調査をおこなってきました。そこで出会ったアレクサンドル＝カンチュガさんが書いた自分史からウデヘの暮らしを紹介します。

□日 時：4月28日(土) 14:00～15:30

□講 師：津曲敏郎(つまがり・としろう)

北方民族博物館館長

□場 所：博物館本館2F 映像展示室

□参加費：無料・要申込み



「帽子」 K.カレンチュガ制作 1960-70年代

みんなで行こう! 海に、森に、川に! 博物館キッズ大募集!

15人限定の特別な体験をしませんか? 年間10回、お友だちや博物館の学芸員といっしょに知床を丸ごと体験します。

□対 象：町内の小学3年生から中学3年生。

□定 員：15人

(定員をこえた場合は抽選になります。博物館協力会員の子弟が優先されます)

□応募方法：4月中旬に学校を通じて募集するので申し込んでください。



スポーツ情報

B & G海洋センター

〒099-4114 朝日町20番地 電話：23-2911／ファックス：23-1077

公民館ゆめホール知床

〒099-4113 本町4番地 電話：22-2222／ファックス：22-2220

町内プール・テニスコート シーズン券の取扱いを開始します

4月からB & Gプール、ウトロ地域水泳プール、テニスコートのシーズン券をB & G海洋センターで取扱いします。

施設オープン後、各施設での申請も可能ですが、発行までに時間がかかる場合もありますので、事前にお求めいただくと便利です。

□取扱場所：海洋センター事務所

□時間：9:00～17:30

□料金：海洋センタープール 5,000円
ウトロ地域水泳プール 2,500円
テニスコート 5,000円

※海洋センタープールのシーズン券はウトロ地域水泳プールと兼用で使用できます。

◆問合せ：B & G海洋センター（23-2911）



町民公園・シーサイドパークゴルフ場 パークゴルフ場の営業について

30年度の町民公園パークゴルフ場及びシーサイドパークゴルフ場の営業は下記のとおりです。

管理は町の直営になりますので、利用者の皆様のご理解とご協力をお願いします。

□利用期間：5月1日から10月31日まで

□利用時間：日の出から日没まで

□休業日：毎週木曜日

□料金：大人（高校生以上）

1回利用 300円
12回利用(回数券) 3,000円
シーズン券 7,000円
シルバーシーズン券（満70歳以上） 3,500円

※中学生以下は無料

◆問合せ：ゆめホール知床（22-2222）

B & G海洋センター（23-2911）

B & G海洋センター体育館 前期定期利用団体が決まりました

下記のとおり、平成30年度前期B & G海洋センター体育館の定期利用団体が決定しましたので、お知らせします。なお、新たに団体利用を検討している方は、下記の表の団体利用可能時間帯（*）を参考の上、ご相談下さい。※土・日・祝祭日は9:00～17:00までの開館となります。

◆問合せ 海洋センター（23-2911）・ ゆめホール知床（22-2222）

時間帯	コート	月曜日	火曜日	水曜日	木曜日	金曜日	土曜日	日曜日
午前	A	*	ピンポンクラブ	パンチングテニス	ピンポンクラブ	パンチングテニス	ピンポンクラブ	*
	B	*	*	*	*	*	*	*
午後	A	*	ママさんピンポン (4月のみ)	*	ママさんピンポン (4月のみ)	*	*	*
	B	*	*	*	*	*	バレーボール少年団	卓球少年団
夜間	A	バドミントン友の会	バドミントン友の会	*	バドミントンクラブ	バドミントン友の会		
	B	知床斜里ランニングクラブ (4月のみ)	バレーボール少年団 バドミントンクラブ	知床斜里ランニングクラブ	バレーボール少年団 バドミントンクラブ	バドミントンクラブ		

ゆめホール情報

公民館ゆめホール知床
〒099-4113 本町4番地 電話：22-2222/ファックス：22-2220
メール yumehoru@town.shari.hokkaido.jp
ウェブサイト http://www.town.shari.hokkaido.jp/05institution/

平成 30 年度 ゆめホール知床主催事業

現在予定しているゆめホール主催公演です。公演は年度の途中でも増えることがあります。
最新情報と詳しい内容は毎月のおじろ通信でお知らせします。

7/22(日) アンサンブルグループ奏楽コンサート ～子どもたちと奏でるハーモニー～

毎年、異なる楽器アンサンブルの音楽を聴かせてくれる“奏楽”の皆さんは、斜里でクラシック音楽の愛好者層を広げています。コンサートでは合唱と演奏指導を受けた町内小中高の吹奏楽奏者の成果発表があります。舞台上輝く児童生徒に拍手を！

- 時間 開場 13:00 開演 13:30
- 場所 ゆめホール知床 文化ホール
- 料金 一般 800 円、高校生以下 500 円、ペア券 1,200 円

8/3(金) エビケン ザ エンターテイメント EBIKEN THE ENTERTAINMENT 2018 in 北海道



蛭名健一 (EBIKEN)

ニューヨークのアプロシァター史上唯一の2冠を飾ったダンスパフォーマーが北海道初上陸！超越した身体能力を駆使したダンスは、トリックかはたまた現実か？ぜひ自分の目で確かめてください。

- 時間 開場 18:00 開演 18:30
- 場所 ゆめホール知床 文化ホール
- 料金 一般 2,500 円、高校生以下 1,000 円【全席指定】

8/5(日) 子どもの子どもによる 子どものための映画会 「怪盗グルーのミニオン大脱走」上映会

小学生が実行委員会を初体験！子どものための映画会は、親子・大人だれでも見られます。

- 時間 開場 14:30 開演 15:00
- 場所 ゆめホール知床 文化ホール
- 料金 無料【整理券配布】



9/5(水) ハニー ビー Honey Vee ジャズコンサート

久しぶりの「Honey Vee (ハニー ビー)」コンサートです。2007年にはHoney Veeの3人を含むコーラスグループ「SPIRITS(スピリッツ)」公演で、町の皆さんといっしょに歌いました。



秋の夜長をおしゃれなジャズでお楽しみください。

- 時間 開場 18:00 開演 18:30
- 場所 ゆめホール知床 公民館ホール
- 料金 一般 1,500 円、高校生以下 500 円

9/20(木) NHK公開番組 新・BS日本のうた

出演歌手が多い人気番組の公開録画です。日本人の心に残る曲とたっぷり歌います。

- 時間 調整中
- 会場 ゆめホール知床 文化ホール
- 料金 無料【整理券配布】

10/14(日) ゆめホール知床 開館 20 周年記念 町民創作舞台 斜里町手づくりシアター

「ゆめホールの誕生日 10 月 10 日」を町民の創作舞台で祝う「斜里町手づくりシアター」。今年はオリジナル創作劇に臨みます。

2年前から準備を始めた手づくりシアターは、まもなく脚本が仕上がり、本格的な稽古に向けて動き始めます。キャストや裏方募集の際はぜひ応募してください！

- 時間 調整中
- 場所 ゆめホール知床 文化ホール
- 料金 一般 1,000 円、高校生以下 500 円

平成30年度 げいぶん支援事業

「げいぶん支援事業」は、町の皆さんが実行委員会をつくって行う公演です。
年度の途中でも公演は増えることがあります。最新情報は毎月のおじろ通信でお知らせします。

4/21(土) 西村由紀江 ピアノライブ with 三四郎

前回 2015 年 12 月以来のコンサートです。詳細は
下記をご覧ください。

- 時間 開場 18:00 開演 18:30
- 場所 ゆめホール知床 公民館ホール
- 料金 一般 2,500 円、高校生以下 1,000 円

6/12(火) マイカ 舞香 一人芝居

アイヌ語を命がけで残した少女「知里幸恵」の生
涯を歌と語りで紡ぐ一人芝居です。

作・出演／舞香（マイカ）、ピアノ演奏・唄／いわ
さききょうこ

- 時間 調整中
- 場所 ゆめホール知床 リハーサル室
- 料金 調整中

7/1(日) 因幡 晃 アコースティックコンサート ～熟声生唄…一番搾り～

1975 年「わかってください」が大ヒット！情感たっ
ぷりに名曲の数々を歌います。

- 時間 開場 13:30 開演 14:00
- 場所 ゆめホール知床 文化ホール
- 料金 調整中

9/15(土) ブラック ボトム プラス バンド BLACK BOTTOM BRASS BAND 25 周年音楽旅 in 斜里

「ワッショイ！」の掛け声で会場を盛り上げる
「BLACK BOTTOM BRASS BAND (ブラック ボトム ブラ
スバンド 略称 BBBB)」が再び斜里にやってきます。
前回 2015 年にはジャズシンガー 綾戸智恵さんとの共
演でしたが、今年は自らの 25 周年記念ツアーです。

- 時間 調整中
- 場所 ゆめホール知床 文化ホール
- 料金 調整中

西村由紀江 ピアノライブ with 三四郎



知床に特別な想いを寄せる西村由紀
江さん。斜里ではすっかり定番となった
サクソ奏者三四郎さんとの共演は、よ
そでは珍しい特別バージョンです。物語
を奏するようなピアノとサクソの優し
い音色は心が落ち着きます。



会場にはアルコールを含むドリンクコ
ーナーを設けます。グラスを傾けくつ
ろいでください。

- 日 時 4月21日(土) 開場18:00 開演18:30
- 場 所 ゆめホール知床 公民館ホール
- 料 金 一般 2,500円、中学生以下1,000円
(未就学児の入場はご遠慮ください)
- 取扱い所 ゆめホール知床・ウトロ支所・フォト未来
尾張屋時計楽器店
- ◆問合せ 尾張屋時計楽器店(内)
実行委員会(23-2025)

みんなの音楽会

ピアノ教室に通う生徒たちの発表会です。舞台に立
つ子どもたちは緊張より喜びがあふれています。

- 日 時 4月29日(日) 開場13:00 開演13:30
- 場 所 ゆめホール知床 文化ホール
- 料 金 無料
- ◆問合せ 竹村文(23-3612)

平成30年度

しゃりマイプラン・マイスタディ事業の活用を!

「しゃりマイプラン・マイス 【助成金額】
タディ事業」は、町の皆さんの (講師の居住地・
学習活動を講師料の一部を助成 金額は限度額)
することで応援する制度です。 ○町内 5,000円
30年度に講座や学習会などをお ○管内 20,000円
考えの方はご相談ください。 ○管外 50,000円

- ◆問合せ・申込み ゆめホール知床(22-2222)

日	月	火	水	木	金	土
1 大人の発表会 (ゆ)	2 休館日 (ゆ/図/博)	3	4	5 おはなしガーデン (図)	6 入学式(斜小/朝/ 知床/斜中)	7 臨時休館(ワックス がけのため) (海)
8 入学式(斜高) 臨時休館(ワックス がけのため) (海)	9 休館日 (ゆ/図/博)	10	11	12 おはなしガーデン (図)	13	14
15 探鳥会 春とり観察会(博)	16 休館日 (ゆ/図/博)	17	18	19 おはなしガーデン (図)	20	21 西村由紀江ピアノ/ with三四朗(ゆ)
22	23 休館日 (ゆ/図/博)	24	25	26 おはなしガーデン (図)	27	28 おはなしの花ばた け(図) 子どもDVD上映会 (図) 特別講演会 ウデへの昔の 暮らしを読む(博)
29 昭和の日 みんなの音楽会 (ゆ)	30 振替休日 休館日 (ゆ)	展 示		図書館	<ul style="list-style-type: none"> ■小学生向けおすすめ本「虫さん、ぞろぞろ」 ■中高生向けおすすめ本「ときめきアニマル大集合！」 ■働く大人サポート課「ひらめきの作り方」 ■スポットライト「科学への扉・ニュートンムック」 4月1日(日)~30日(月) ■科学道100冊ジュニア展示 4月21日(土)~5月25日(金) 	
				博物館	<ul style="list-style-type: none"> ■道北北方民族博物館移動展 「森と川の民ウデへ ~ウスリータイガの狩猟文化と工芸~」 4月28日(土)~5月27日(日) 	

事業の詳細は、それぞれの関連ページをご覧ください。なお、()内の略称は次の意味です。

<社会教育>ゆ…ゆめホール/図…図書館/博…博物館/海…海洋センター

<学校>斜小…斜里小/朝…朝日小/斜中…斜里中/知床…知床ウトロ/斜高…斜里高

チケット取り扱い情報

チケットはゆめホール知床へ 9:00~17:00
22-2222 毎週月曜日休館

西村由紀江 ピアノライブ with 三四朗

- 日 時 4月21日(土) 開場18:00 開演18:30
- 場 所 ゆめホール知床 公民館ホール
- 料 金 一般2,500円、中学生以下1,000円
(未就学児の入場はご遠慮ください)
- 取扱い所 ゆめホール知床・ウトロ支所・フォト未来
尾張屋時計楽器店
- ◆問合せ 尾張屋時計楽器店(内)
実行委員会(23-2025)

