

黒いキツネでひと騒動



注目の動物は、博物館のYouTubeチャンネルでご覧になれます。

10月上旬、斜里の黒いキツネが全国ニュースも含めて一斉に報道されました。このキツネは、博物館が調査でしかけた自動撮影カメラに写ったものです。博物館では2日間にわたり問合せの電話が鳴りっぱなしで、あまりの反響の大きさに逆に驚かされました。

この度のキツネは黒いけれど普通のキツネです。キツネの多くは茶色ですが、毛色にはさまざまなバリエーションがあります。昨年から市街地でしばしば見られていた黒っぽいキツネも「十字狐」と呼ばれる背中が十文字型に黒くなったものです。アイヌの言葉にもクネネチロンヌップ(黒狐)というのがあります。もともと北海道のキツネにも黒い毛の遺伝子があるのです。

また、毛皮需要の高まりから、19世紀末より世界的にキツネの養殖がさかんとなったことも要因となっています。我が国でも大正時代初頭から

北海道を中心に養狐場が作られ、礼文島などでは毛皮目的で野に放たれました。当時、高価に取引された「銀狐」や「黒狐」の毛色が出やすいカナダなど国外のキツネも「種狐」として導入されました。それらの一部は野生化してしまい、道内のキツネの黒い毛の遺伝子が強化されたのです。これら海外からのキツネによって、エキノコックスが北海道に入ったこともよく知られています。

一般的なキツネ色の個体



◆問合せ：知床博物館（23-1256）

平成29年「全国学力・学習状況調査」結果概要①

斜里町の児童・生徒の学力は？

「全国学力・学習状況調査」とは、平成19年度から文部科学省が全国的に子どもたちの学力状況を把握するために小学6年生・中学3年生(義務教育学校9年生)を対象に実施している調査です。

斜里町・斜里町教育委員会では、子どもたち一人一人が将来生きていく上で必要な学力をつけるために、学力向上を重要な施策として位置付けており、学校・家庭・地域・教育委員会それぞれが情報を共有し継続して取り組むため、調査結果(教科ごとの町平均値など)を公表しています。今回は学力を中心にお知らせします。なお、詳細は、斜里町教育委員会ホームページをご覧ください。 <http://www.town.shari.hokkaido.jp/kyouikuiinkai/kyouiku-top.html>

【平成29年度の斜里町の学力向上に関する総括目標(斜里町学力向上推進計画より)】

○学力下位層への学習サポート等の取組を重点とし、平成29年度全国学力学習状況調査において、学力下位層の割合がすべての教科で全国平均を下回る。

※学力下位層とは、全国の平均正答率で下位のおよそ25%相当に含まれる正答問題数を基準として、その基準内に含まれる児童生徒の割合を示したものです。

○平成29年度全国学力学習状況調査の平均正答率において、すべての教科で全国平均を上回る。

小学生

《学力下位層の割合》

算数A以外の教科において、上回る結果となり、「総括目標」を達成することができませんでした。

平成28年度と比較をすると、国語A、算数Bで後退した結果となりました。

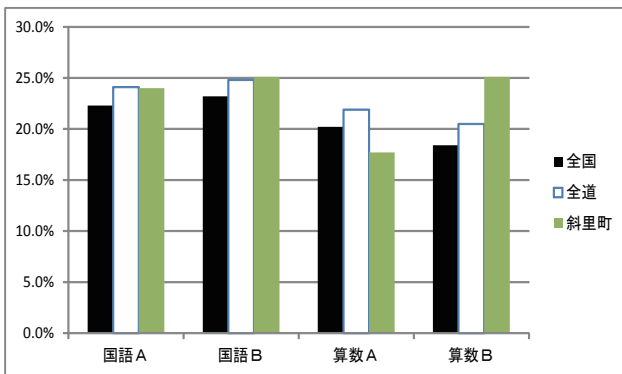

《平均正答率》

全国と比較してすべての教科で下回り、「総括目標」を達成することができませんでした。

28年度と比較すると、国語A・B、算数Aでは改善されたものの、算数Bでは後退する結果となりました。

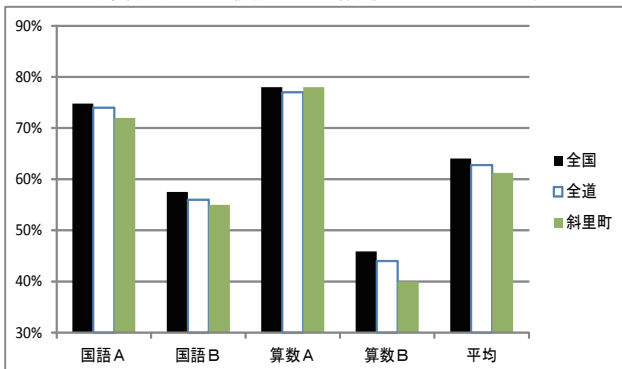

中学生

《学力下位層の割合》

4教科すべてにおいて、上回る結果となり、「総括目標」を達成することができませんでした。

平成28年度と比較をすると国語A、数学Aで後退した結果となりました。

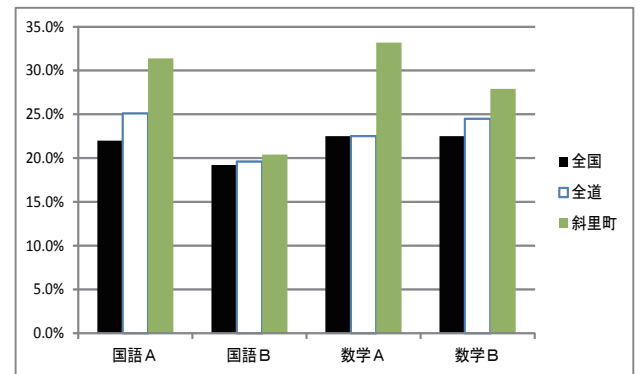

《平均正答率》

全国と比較してすべての教科で下回り、「総括目標」を達成することができませんでした。

28年度と比較すると、国語Aと数学Aでは改善されたものの、国語Bと数学Bでは後退した結果となりました。

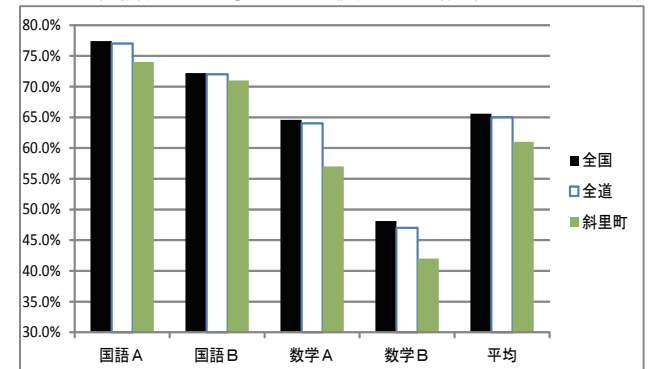

生涯学習情報

生涯学習課
〒099-4192 本町12番地 電話：23-3131／ファックス：23-5354
メール shk.soumu@town.shari.hokkaido.jp
ウェブサイト http://www.town.shari.hokkaido.jp/kyouiku/

～子どもの“もしも”のために～

子ども安心ハウスのマップを更新しました

4月のおじろ通信で、青少健で取り組んでいる「子ども安心ハウス」にご協力いただける家庭やお店を応募したところですが、この度、子ども達が危険な状況に直面した際の緊急避難場所となる「子ども安心ハウス」のマップを更新しました。

斜里町でも、不審者による「声かけ」などの事例が発生することがあります。作成したマップは、各学校、ご応募いただいた家庭やお店(子ども安心ハウス)へ配布しています。ご応募いただいた地域の皆様、ご協力ありがとうございました。

外出中に何かあった場合は、子ども安心ハウスへ避難するよう、ご家庭でお子さんへの周知をよろしくお願いいたします。

<「子ども安心ハウス」に避難したら？>

- できることを援助します (雨やどり など)
- 子どもの自宅や学校に連絡します (軽いケガをした、体調が少しおかしい など)
- 警察へ連絡します (変な人に声をかけられた など)

◆問合せ 生涯学習課総務係
(23-3131内線231)



まちかど情報

フラダンスサークル 会員募集

寒い季節になり、運動不足になっていませんか？フラダンスで身体も心もホットになりましょう。

見学、体験、イベント等ご希望の方はお気軽にお問合わせください。

○親子で楽しく 《ケーキクラス》

- 日 時 月2回(土曜日) 13:30～14:30
- 対 象 幼児4歳以上から小学生までの親子 (お子さんだけでも参加できます)
- 場 所 知床ゆめホール リハーサル室



○昼間忙しい人は 《イリマクラス》

- 日 時 月2回(火曜日) 19:00～20:30
- 対 象 一般 (初級クラスです。基礎から指導をします)
- 場 所 道の駅しゃり コミュニティルーム

○オハナクラス

- 日 時 第2,4土曜日 15:00～16:30

○レファクラス

- 日 時 第2,4土曜日 17:00～18:30

◆問合せ レイ・アロハ・フラ 斜里サークル
児玉 由美(090-1524-2742)

知床おもちゃ・あそびの森

ウトロキャンプ場入口にある森林センターに、町内から木のおもちゃやグッドデザインのおもちゃをたくさん集めて「知床おもちゃ・あそびの森」を開催します。

けん玉やあやとり、ゴムとび等の懐かしい遊びもたくさんあります。14:00からはベイブレード大会も行います。

赤ちゃんから大人まで、「おもちゃの森」で楽しく遊びましょう。

- 日 時 11月12日(日) 10:00～15:00
- 場 所 知床森林生態系保全センター (森林センター)

◆問合せ うとろきつずえいど
横内 純(090-6416-2068)

記事・情報募集しています!

「まちかど情報」のコーナーでは、町民の皆さんの地域活動が、より活発になり、豊かな地域づくりへつながるよう、町内で行われる公演や展示会、サークルの会員募集などを紹介しています。知って欲しい活動・事業がある方、「こんな活動しているよ」という情報をお待ちしています。

◆問合せ先 生涯学習課総務係(23-3131内線231)

図書館講座

「読み聞かせ講習会

～絵本・紙芝居が楽しくなる～

旭川の児童書専門店〈こども富貴堂〉の土井美千代さんをお招きし、楽しいおはなし会や読み聞かせ講習会を開催します。

「おはなしガーデン 特別バージョン」

ボランティアサークル〈おはなし しゃぼん玉〉による「おはなしガーデン」と一緒に、土井さんによるおはなし会を開催します。

□日 時 11月23日(木・祝) 10:30～11:30

□会 場 図書館おはなしの木

□出 演 おはなし しゃぼん玉

こども富貴堂 土井美千代さん

◆申込みは不要です。お気軽にご参加ください。

「読み聞かせ講習会

～絵本・紙芝居が楽しくなる～

絵本や読み聞かせが子どもの成長にどのような役割を担うか、また子どもと一緒に絵本や紙芝居を楽しむ方法、年齢に応じた本の選び方のポイント、おはなし会のプログラムづくりなどについて、土井さんにお話ししていただきます。

おはなし会に関わる方や興味をお持ちの方、子育て中の保護者の方など、皆様の参加をお待ちしています。

□日 時 11月23日(木・祝) 13:30～14:30
(予定)

□会 場 図書館会議室

□対 象 一般(お子さんと一緒に参加できます)

□定 員 20名

□参加費 無料

□持ち物 なし

◆申込み

図書館(23-3311)

または図書館カウンター
まで



今月の展示

□期 間 11月1日(水)～30日(木)

小学生向けおすすめ本

「ロボット大集合!!」

みんなはどんなロボットがいてくれたら嬉しいかな? ロボットの出る物語や絵本などを紹介します。

「いてくれたらいいな」と思うロボットの絵や説明を紙に書いて貼るコーナーもあります。

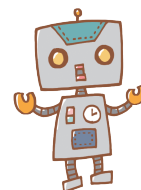

中高生向けおすすめ本

「ノーベル賞特集」

日本人科学者の4年連続受賞が期待されていた2017年のノーベル賞。惜しくも受賞はありませんでしたが、日本ゆかりの作家が文学賞を受賞し話題となりました。ノーベル賞や受賞者に関する本を紹介します。

働く大人サポート課

「仕事×(かける)子育て」

共働き家庭が多い時代。せわしない毎日の中で、働きながら育児をがんばるお父さん・お母さんへ向けて、仕事と子育ての両立をテーマにした本を紹介します。

スポットライト

「食べる健康」

食欲の秋と言いますが、好きなものをおいしく食べるだけでなく、栄養や安全性も考えたいところ。栄養学や食品添加物、健康食など、食品学についての本を展示します。



図書館“誕生”記念

TFCコーヒーサービス

多くの皆様に親しまれていた旧図書館は、今から47年前の文化の日、昭和45年11月3日に開館しました。図書館の“誕生”を記念し、図書館ボランティアTFC(図書館ファンクラブ)の皆さんが、1日限定の無料コーヒーサービスを行います。

皆さまお誘い合わせの上、コーヒー片手にゆっくりお過ごしください。

□日 時 11月3日(金・祝)
12:00~ 無くなり次第終了

□場 所 図書館
飲食休憩スペース

□価 格 無料



新刊書案内

職員おすすめ、注目の新刊を紹介します。図書館新刊コーナーでご覧下さい。

【文学】

- ジゼル／秋吉 理香子
- 青花／瀬戸内 寂聴
- 教場 0／長岡 弘樹
- 見た目レシピいかがですか？／椰月 美智子
- 砂上／桜木 紫乃
- 千夜と一夜の物語／仁木 英之

【実用書】

- はたらきほん100／松浦 弥太郎
- とっておき！小樽さんぽ／田口 智子
- 花嫁の着物／安東 夏子
- グングン背を伸ばすためのレシピ／石村 智子
- かぎ針で編むフェアアイルこもの
／アップルミンツ
- はじめてのレコーディング／満田 恒春

【児童書】

- こどもブッダのことば／齋藤 孝
- 知ってる？空手道／町田 直和
- 月学／稲葉 茂勝

【絵本】

- にんぎょうのおいしゃさん
／マーガレット・ワイズ・ブラウン
- おしりびより／酒巻 恵
- ねずみくんといたずらビムくん
／なかえ よしお

今月のオススメ新刊本(小説)

『西郷の首』

伊東 潤／著

ひとりは軍人に。ひとりは利道暗殺へ。西郷の首を発見した男と、大久保利通を暗殺した男。2人の加賀藩士は、親友同士だった。「維新」とは何だったのか？武士の世の終焉を活写した、ひたすらに熱く切ない本格歴史長編！
(日販商品データベースより)



こども向けおはなし会

「おはなしガーデン」

毎週木曜日に、ボランティアサークル「おはなししゃぼん玉」のメンバーが、親子で一緒に楽しむことができる場をもうけています。

□日 時 11月2日、9日、16日、
23日(祝)、30日 10:30～11:30

□場 所 図書館おはなしの木

※23日(祝)は特別バージョン！詳しくは左ページをご確認ください。

こども向けおはなし会

「おはなしの花ばたけ」

毎月第4土曜日は、斜里高校ボランティア同好会イリアスのお兄さん、お姉さんが、子どもたちのために楽しいおはなし会をひらいています。

□日 時 11月25日(土)
13:30～14:00

□場 所 図書館おはなしの木

子ども向けおたのしみ会

「子どもDVD上映会」

毎月第4土曜日に子ども向けのDVD上映会を行います。「おはなしの花ばたけ」で読み聞かせを楽しんだ後は、大きなスクリーンで見応えのある映像も楽しみましょう！

□内 容

「いやだいやだ」

□日 時 11月25日(土)
14:00～14:30

□場 所 図書館会議室



博物館情報

知床博物館
〒099-4113 本町49番地 電話：23-1256 / ファックス：23-1257
メール shiretoko-m@sea.plala.or.jp
ウェブサイト http://shiretoko-museum.mydns.jp/

DVD上映会

竹富島、種取祭のDVDを上映します

玻座間民俗芸能保存会の亀井保信さんから、平成25年の種取祭(たなどうい)を記録したDVDを贈呈いただきました。この祭は種蒔きした作物が無事に育つことを祈るお祭りで、約600年の伝統をもち、国の重要無形文化財に指定されています。今年は10月30日、31日2日間にわたり奉納芸能が行われました。

□期間：11月1日(水)～30日(木)

開館中は常時上映しています。

□場所：交流記念館ホール

※映像鑑賞は無料です。



ニュース

チャシコツ岬上遺跡で新発見!

国指定の史跡指定をめざし、5年越しで発掘調査を行っている古代オホーツク人の集落跡の出土物から、フクロウの姿が彫刻された動物骨が見つかりました。アイヌの人々はシマフクロウを村の守り神として崇めていましたが、オホーツク人にとっても特別な存在だったのかもしれない。彼らの精神世界を少し垣間見ることができたような気がします。



ロビー展

アンモナイト化石展



アンモナイトは約1億年前に北海道で生息していた大型の巻き貝です。その殻の形と模様は美しく、人気の高い化石です。門脇利彦さん(斜里町本町在住)が採集したアンモナイトを展示します。アンモナイトや化石を含むノジュール(化石を核とした団塊)なども展示しますので是非ご覧ください。

□期間：11月5日(日)～12月10日(日)

□場所：交流記念館ホール

※ロビー展のみの観覧は無料

協力会員になりませんか?!

博物館協力の会の会員になるとお得!

- *入館料が無料
 - *定員のある行事の優先受付あり
 - *参加費が無料となる行事あり
 - *情報誌タンネウシが毎月お手元に
 - *博物館出版物をお届けします
- 年会費2000円です。



・冬期は祝日が休館となります(11～3月)。今月は各週の月曜日と3日(祝・金)・23日(祝・木)が休館です。

スポーツ情報

B & G海洋センター
 〒099-4114 朝日町20番地 電話：23-2911／ファックス：23-1077
 公民館ゆめホール知床
 〒099-4113 本町4番地 電話：22-2222／ファックス：22-2220

北海道コンサドーレ札幌 管理栄養士 小松 信隆氏「スポーツ栄養学」講演会

オホーツク管内スポーツ推進委員連絡協議会が主催する「北見・網走ブロックスポーツ推進委員等研修会」が斜里町で開催され「北海道コンサドーレ札幌」管理栄養士の小松信隆氏を招き「スポーツ栄養学」について講演会を行います。勝つためにいつ何を食べるか？栄養の流れ、身体の仕組みなど…スポーツをする方、スポーツをするお子さんがいる保護者の方なら誰でも興味深い内容です。町民の方の参加は可能ですが事前申込みが必要です。

道内各地で多くの講演に招かれ、参加者から好評を得ている「栄養の話」。この機会をお聞き逃しなく！

- 日 時 12月10日(日)9:15~11:15
- 場 所 斜里町B&G 海洋センター体育館
- 講 師 (株)ウェルネスプランニング札幌
代表取締役 小松 信隆 氏
- 参加費 無 料
- 持ち物 上靴・筆記用具
- ◆申込み先 ゆめホール知床 (22-2222)

ご利用いただきありがとうございました！ 町内プール・屋外体育施設終了

10月31日(火)をもちまして、次の体育施設が終了となりました。

- ・ B & G海洋センタープール
- ・ 町民公園パークゴルフ場
- ・ 野球場
- ・ 陸上競技場



今シーズンもたくさんの町民の方に屋外体育施設を利用していただき、ありがとうございました。

「シーサイドパークゴルフ場」は11月12日(日)まで営業の予定ですが、コースの状況によって変更する場合がありますので、下記までお問い合わせください。

- ◆問い合わせ先
パークゴルフ協会：小林 (090 - 8632 - 6822)

B & G 体育館臨時休館について

B & G 体育館のワックス清掃のため11月18日(土)、11月19日(日)の2日間を全館臨時休館します。



B & G 海洋センター体育館 後期定期利用団体が決まりました

下記のとおり、平成29年度後期B & G海洋センター体育館の定期利用団体が決定しましたので、お知らせします。なお、新たに団体利用を検討している方は、下記の表の団体利用可能時間帯(*)を参考の上、ご相談ください。※土・日・祝祭日は9:00~17:00までの開館となります。

- ◆問合せ B & G海洋センター (23-2911) ・ゆめホール知床 (22-2222)

	コート	月曜日	火曜日	水曜日	木曜日	金曜日	土曜日	日曜日
午前	A	*	ピンポンクラブ	パンチングテニス	ピンポンクラブ	パンチングテニス	ピンポンクラブ	*
	B	*	*	*	*	*	*	*
午後	A	*	ママさんピンポン	*	ママさんピンポン	*	*	*
	B	*	*	*	*	*	バレーボール少年団	卓球少年団
夜間	A	バドミントン友の会	バドミントン友の会	*	バドミントンクラブ	バドミントン友の会		
	B	知床斜里ランニングクラブ	バレーボール少年団 バドミントンクラブ	知床斜里ランニングクラブ	バレーボール少年団 バドミントンクラブ	バドミントンクラブ		

ゆめホール情報

公民館ゆめホール知床
〒099-4113 本町4番地 電話：22-2222/ファックス：22-2220
メール yumehoru@town.shari.hokkaido.jp
ウェブサイト http://www.town.shari.hokkaido.jp/05institution/

人生は、だんだん美しくなる 映画「人生フルーツ」上映会



90歳と87歳の夫妻がこつこつ紡いだ物語です。

夫はかつて都市計画にたずさわった建築家。自然との共生を目指したニュータウン計画は当時許されず、仕

事から距離を置いた夫は、自ら手がけたニュータウンに土地を買い、家を建てました。敷地に雑木林を育て、細やかな気遣いと工夫に満ちた暮らしは、私たちに何を語りかけるのでしょうか。

9月25日発表、平成29年度文化庁映画賞文化記録映画部門で、優秀賞を受賞しました。

□日 時 11月5日(日) ① 開場13:30 開演14:00
② 開場 17:30 開演18:00

□場 所 ゆめホール知床 公民館ホール

□料 金 一般1,000円(当日1,200円)
高校生以下無料(当日無料)

□取扱い所 ゆめホール知床・メーデーカーリー
ウミネコマーケット

◆問合せ 実行委員会 みつばち斜里
穴倉美鶴 (090-1655-6046)

いいんでないかい!

知床斜里絵手紙サークル作品展

ゆめホールの秋を彩る絵手紙作品展。工夫を凝らしたレイアウトや装飾には目を奪われます。会員が1年間に交わした絵手紙からは、日々の感動や思いやりが感じられます。

今年の作品展のテーマは「北海道の方言」です。「ふるさとは訛りを聞いて 想うもの」。手紙に綴られた北海道弁にはあたたかい気持ちになります。

□期 間 開催中～11月10日(金) 22:00

□場 所 ゆめホール知床 ロビー

◆問合せ 知床斜里絵手紙サークル
佐藤 幸恵 (23-4992)

ゆめホール知床 個人作品ロビー展

第9回「ひとゆめ展」

自分の楽しみで作ったり収集した個人にとつての「宝物」を展示する作品展。布小物、写真、ぬり絵、ネイチャークラフトなど、常連さんはその年の新作を発表します。

□期 間 11月11日(土)～26日(日)

□場 所 ゆめホール知床 ロビー

◆問合せ ゆめホール知床 (22-2222)

若者 カモ～ン!!

ShaLink (シャリンク) 開催します

委員が考えた
ロゴマーク 
斜里とリンク (繋がる)
の意の造語です

「ShaLink (シャリンク)」は、斜里ユースまちづくり委員会が、異業種で働く人たちといっしょに飲んだり食べたりしながら交流しようと企画した初めてのイベントです。

現在、委員会の20代前半9人のメンバーが、斜里の町と人の魅力を再発見し発信するハッピー&サプライズな企画を準備中です。

※斜里ユースまちづくり委員会では、平成30年成人式の運営企画も同時進行中。委員会ではメンバーを募集しています。興味のある人は連絡ください。

□日 時 11月11日(土) 18:00～20:00

□場 所 ガーデンハウス 藤苑

□参加要件 18歳(高校生不可)～35歳までの斜里
町に縁(出身・在住・通勤など)がある人

□参加費 20歳以上1,500円、未成年1,000円

□内 容 ・立食形式で、飲み物は飲み放題です。
・酒類を提供しますので、入場の際、年齢
確認ができる物の提示を願います。

◆問合せ・申込み

斜里ユースまちづくり委員会 事務局 ゆめホール知床
電話 (22-2222) メール shari.youth@gmail.com

初心者向け手打ちそば講習会

講習会では斜里産そば粉を使って、水回し・練り・延し・切りの全行程を指導します。そば打ちは力仕事と思われがちですが女性でも大丈夫!今年の年越しを手づくりそばで迎えれば、家族元気でみな笑顔!

- 日 時 11月19日(日) 9:30~13:30
- 場 所 ゆめホール知床 調理実習室
- 参加費 1,300円
- 定 員 10名(定員になり次第受付締切り)
- 申込期限 11月14日(火)
- 持ち物 エプロン・三角巾・手拭きタオル・そば持ち帰り用の容器
- ◆申込み 知床手打ちそばやろう会
梅田 實 (23-4785)・荻原 敏子 (23-1907)

第58回 町民文化祭

舞台出演者や作品出展者は、始めた時より今、去年より今年と芸を磨いてきました。斜里の文化を確かめ合う町民文化祭を盛り上げましょう。

- 【展示部門】
- 期 間 11月25日(土)~26日(日)
(25日は9:00~21:00、26日は16:00まで)
- 場 所 ゆめホール知床 公民館ホール
- 【舞台部門】
- 日 時 11月26日(日) 開場10:00 開演10:30
- 場 所 ゆめホール知床 文化ホール
- 料 金 無料
- 【“育てる事業”からの成果発表】
- 生け花講座の受講生が作品を飾ります
- ◆問合せ 斜里町文化連盟
事務局 本宮 尚孝 (090-2811-9688)

第11回共同募金チャリティー ふれ愛ステージ2017

各団体・グループの歌自慢、芸自慢が出演します。毎年会場があたたかな空気に包まれるステージ。あなたは何と・誰と「ふれ愛」ますか?

- 日 時 12月10日(日) 開場12:30 開演13:00
- 場 所 ゆめホール知床 文化ホール
- 料 金 大人1,000円(当日1,100円)
小学生以下無料
- 取扱い所 斜里町社会福祉協議会・ゆめホール知床
- ◆問合せ 斜里町社会福祉協議会 (23-4704)

げいぶん支援事業

北海道歌旅座「昭和のうたコンサート」

- 青春時代 別れの朝
- 銀色の道 ケ・サラ
- リンゴの唄 学生時代
- 虹と雪のバラード
- テネシーワルツ
- 真赤な太陽
- 青い山脈 (ほか多数)



かつての歌声喫茶を再現するメドレーを含め、昭和の流行歌30曲以上を歌い上げる、笑いあり涙ありのコンサート。「あの時」にタイムスリップできる昭和の名曲は、シニア世代にはたまりません。いっしょに口ずさめる曲が必ずあります。

歌手のジュンコさんは、2009年「Junco&Cheep(ジュンコ&チープ)」公演で来町。抜群の歌唱力で観客を魅了しました。

- 日 時 12月17日(日) 開場13:30 開演14:00
- 場 所 ゆめホール知床 文化ホール
- 料 金 大人1,500円(当日2,000円)
中学生以下500円(当日800円)
- 取扱い所 ゆめホール知床・ウトロ支所
尾張屋時計楽器店・フォト未来
- ◆問合せ 斜里町芸術文化事業協会
事務局 午来 準一 (090-7651-0898)

平成30年成人式 受付をはじめます

斜里町成人式は、進学・就職などの事情で斜里を離れ、現在住民票が斜里町にない人も参加することができます。

参加を希望する新成人(ご家族)は12月1日(金)までにゆめホール知床へお申込みください。

斜里町に住み票がある対象者には12月中旬に成人式の案内ハガキを送付しますので、あらためての申込みは必要ありません。

- 成人式 平成30年1月7日(日) 13:00
- 会 場 ゆめホール知床 文化ホール
- 対象者 平成9年4月2日から
平成10年4月1日の間に生まれた人

- ◆問合せ・申込み: ゆめホール知床 (22-2222)
月曜休館日・祝日を除く 8:45 ~ 17:30

11

2017

斜里町生涯学習カレンダー

日	月	火	水	木	金	土
展 博物館 ■ロビー展「アンモナイト化石展」 11月5日(日)~12月10日(日) ■DVD上映会「竹富島・種取祭」 11月1日(水)~11月30日(木)			1	2 おはなしガーデン (図)	3 文化の日 休館日(博) TFCコーヒー サービス(図)	4
示 ゆめホール ■知床斜里絵手紙サークル作品展 ~11月10日(金) ■第9回「ひとゆめ展」作品展 11月11日(土)~11月26日(日)						
5 学芸会(斜小) 映画「人生フルーツ」上映会(ゆ)	6 休館日 (ゆ/図/博)	7	8	9 おはなしガーデン (図)	10	11 ShaLink (シャリンク) (ゆ)
12	13 休館日 (ゆ/図/博)	14	15	16 おはなしガーデン (図)	17	18 臨時休館日(海)
19 臨時休館日(海) 初心者向け 手打ちそば講習会 (ゆ)	20 休館日 (ゆ/図/博)	21	22	23 勤労感謝の日 休館日(博) おはなしガーデン 特別バージョン (図) 読み聞かせ講習会 (図)	24	25 おはなしの花ば たけ(図) 子どもDVD上映会 (図) 第58回町民文化祭 展示~26日 (ゆ)
26 第58回町民文化祭 舞台発表(ゆ)	27 休館日 (ゆ/図/博)	28	29	30 おはなしガーデン (図)	展 示 図書館 ■小学生向けオススメ本 「ロボット大集合!!」 ■中学生向けオススメ本 「ノーベル賞特集」 ■働く大人サポート課 「仕事×(かける)子育て」 ■スポットライト「食べる健康」 11月1日(水)~11月30日(木)	

事業の詳細は、それぞれの関連ページをご覧ください。なお、()内の略称は次の意味です。

<社会教育>ゆ…ゆめホール/図…図書館/博…博物館/海…海洋センター
<学校>斜小…斜里小/朝…朝日小/ウ…知床ウトロ/斜中…斜里中

チケット取り扱い情報

チケットはゆめホール知床へ 9:00~17:00
22-2222 毎週月曜日休館

人生は、だんだん美くなる 映画「人生フルーツ」上映会

- 11月5日(日) ①開場13:30/開演14:00
②開場17:30/開演18:00
- ゆめホール知床 公民館ホール
- 一般 1,000円(当日1,200円)
高校生以下無料(当日無料)
- 取扱い所 ゆめホール知床
メーデーカーrier
ウミネコマーケット
- ◆問合せ 実行委員会みつばち斜里
穴戸美鶴(090-1655-6046)

第11回共同募金チャリティー ふれ愛ステージ2017

- 12月10日(日)
開場12:30/開演13:00
- ゆめホール知床 文化ホール
- 大人 1,000円(当日1,100円)
※小学生以下無料
- 取扱い所 社会福祉協議会
ゆめホール
- ◆斜里町社会福祉協議会(23-4704)

がいぶん支援事業 北海道歌旅座 「昭和のうたコンサート」

- 12月17日(日) 開場13:30 開演14:00
- ゆめホール知床 文化ホール
- 大人1,500円(当日2,000円)
中学生以下500円(当日800円)
- 取扱い所 ゆめホール知床・ウトロ支所
尾張屋時計楽器店・
フォト未来
- ◆斜里町芸術文化事業協会
事務局 午来 準一 (090-7651-0898)