

生涯学習だより

おじろ通信

第213号

2016

12

斜里町教育委員会

『2歳児対象』

親子運動教室を開催します

12月22日(木) 1月16日(月)

10:15～11:15(受付10:00～)

申込みは12月16日(金)まで



運動好きな子どもに育てるには、幼児期の今が大切です!

運動神経は遺伝するのでしょうか? なぜ子どもに運動が必要なのでしょうか? 幼児にはどのような運動が良いのでしょうか? 小さなお子さんを持つ方なら一度は考えたことがある疑問ではないでしょうか。

また、子どもと一緒に運動を行いたいけれど、運動の内容やコツが分からない、始めるきっかけが無いなどの悩みもあるでしょう。今回の「親子運動教室」では、そのような悩みを解消します。

遊びながら運動能力向上! 運動を通して子どもとコミュニケーションをとる。そして家でも気軽に出来る運動遊びを紹介します。講師は町内保育園で運動教室を指導している(株)チャイルド・スポーツ・アカデミーの上林一裕氏を迎えて、親子参加型の運動教室を行います。

親子で楽しく教室に参加し、日頃から運動を行う習慣を身に付けてはいかがでしょうか。

□日 時 12月22日(木)・1月16日(月)
10:15～11:15(受付10:00～)

□場 所 斜里町武道館

□講 師 (株)チャイルド・スポーツ・アカデミー
上林 一裕 氏

□対 象 2歳児とその保護者

□定 員 なし

□参加費 無料

□持ち物 上靴・タオル・飲み物

□申込み 12月16日(金)まで

◆問合わせ・申込み先

ゆめホール知床(22-2222)



前回の親子運動教室の様子
遊びながら運動を楽しむ
メニューです!

「地域の教育力」を子どもたちに!

斜里町は「コミュニティ・スクール」を推進します

斜里町教育委員会は、9月に「コミュニティ・スクール」推進の考え方をまとめました。今後、町立学校を順次「コミュニティ・スクール」として指定する予定です。

コミュニティ・スクールってなに？

コミュニティ・スクール(学校運営協議会制度)とは、地域の教育力の充実や、学校が抱える複雑・困難な課題に社会総がかりで対応することを目指して、学校と地域が「パートナー」として連携・協働するための仕組みです。学校運営協議会委員に任命された保護者や地域の方々が、一定の権限をもって学校運営に参画していただくことになります。

現在は、任意設置とされていますが、今後はすべての公立学校を対象に「努力義務」とされる予定です。

学校運営協議会の役割は？

次の3つの役割があります

- 校長が作成する学校運営の基本方針を承認する。(必須)
- 学校運営について、教育委員会・校長に意見を述べるができる。(任意)
- 教職員の任用について、教育委員会に意見を述べるができる。(任意)

斜里町での基本的な考え方

- 保護者および地域住民の学校運営への参画の促進や連携強化を進めます。
- 地域と学校が一体となって、斜里らしさあふれる教育活動を展開することを目指します。

斜里町での進め方

- すべての斜里町立学校のコミュニティ・スクール指定を目指しますが、平成29年度より、まず「知床ウトロ学校」をコミュニティ・スクールに指定することとして、28年度中に準備を進めます。
- 30年度には、朝日小学校をコミュニティ・スクールに指定します。
- その他の学校についても、準備が整った学校から順次コミュニティ・スクールに指定します。
- 学校運営協議会委員に承認を求める基本方針の内容、委員の任命や解任、議事運営に関することなどの詳細は、学校や関係者等との調整を踏まえて「学校運営協議会規則」の中で整理します。

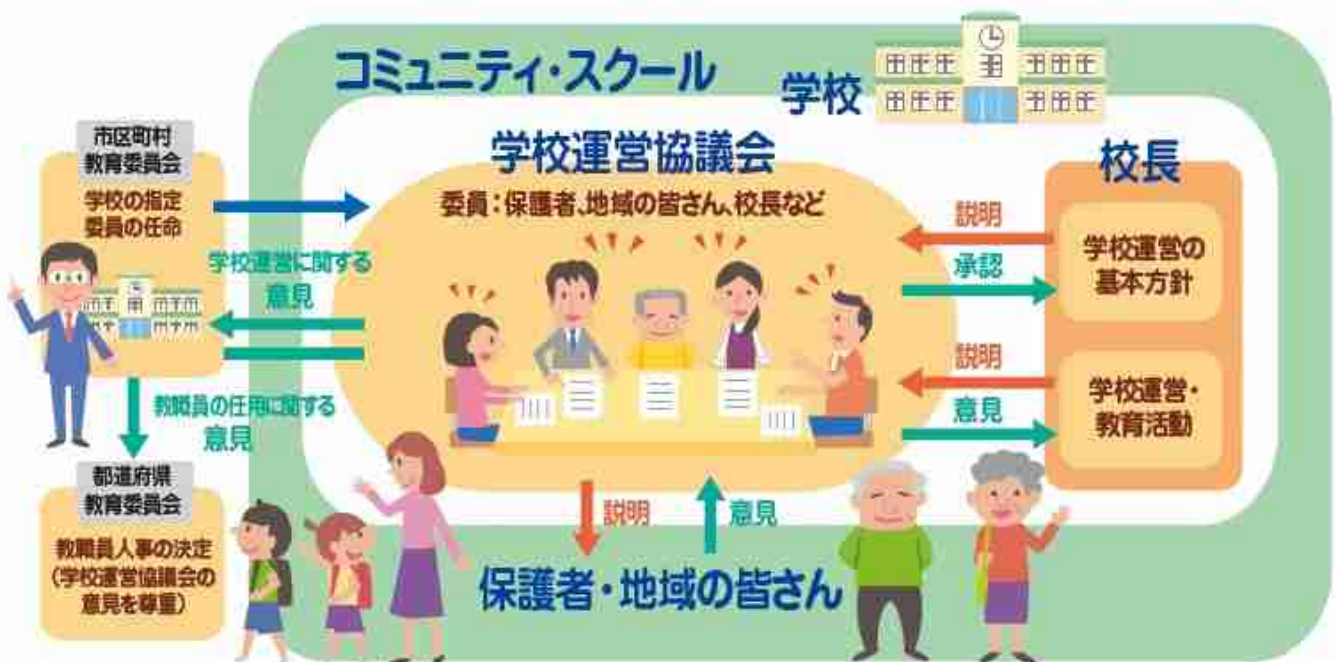

生涯学習情報

生涯学習課

〒099-4192 本町12番地 電話：23-3131／ファックス：23-5354

メール shk.soumu@town.shari.hokkaido.jp

ウェブサイト <http://www.town.shari.hokkaido.jp/kyouiku/>

学校の冬休み期間

子どもたちが待ちに待った冬休み。日没も早く、積雪で車道の見通しが悪くなるなど、危険も多くなります。楽しく安全に子どもたちが冬休みを送れるよう、地域の皆さんの見守りをお願いします。

また、家庭では「早寝・早起き・朝ごはん」の規則正しい生活を心がけるよう、お子さんと一日の過ごし方について話し合しましょう。

12月23日(金)～1月15日(日) 知床ウトロ・斜里高

12月23日(金)～1月16日(月) 斜里小・朝日小

12月25日(日)～1月17日(火) 斜里中

暴風雪の際の 臨時休校とスクールバスの運行

近年は、異常なペースで低気圧が通過するなど、今まで以上に暴風雪の備えが必要となっています。

町教育委員会と学校では、暴風雪の際の臨時休校や

スクールバスの運行について、次のようなルールを作っています。警報が出てても天気の良い場合などは疑問に思われることがあるかもしれませんが、子どもたちの安全を第一としていますので、ご理解いただくようお願いいたします。

登校前の臨時休校の判断

「特別警報」「暴風雪警報」が発令された場合は、原則臨時休校とします。スクールバスの運行もありません。

登校後の悪天候による下校

「特別警報」「暴風雪警報」が発令される前に帰宅できるよう下校させます。スクールバスも合わせて運行します。

※ 緊急時の下校のスクールバス(またはタクシー)には教員も同乗しますが、心配される場合には、降車場へのお迎えにご協力願います。

※ 緊急時の情報提供として、斜里町では「ほっとメール」の配信を、また保護者の方は、各学校でも学校メール配信を行っていますので、ぜひご登録ください。

◆問合せ

生涯学習課学校教育係(23-3131)内線230

まちかど情報

「Vプレミアリーグ」

NECレッドロケッツ・上尾メディックス 応援ツアー

バレーボール協会では、今年の8月に斜里町で合宿やバレーボール教室などを開催した「NECレッドロケッツ」と、H26年に斜里町で合宿した「上尾メディックス」の応援ツアーを企画しました。Vプレミアリーグの迫力あるプレーと一緒に観戦しませんか？

□日時 1月14日(土) NEC 対 トヨタ

1月15日(日) NEC 対 日立

(東京都大田区)

1月15日(日) 上尾 対 柏

(千葉県柏市)

□定員 各試合10名

□締切日 12月9日(金)



※試合観戦チケットを参加者全員にプレゼント

※移動費は自己負担です

◆問合せ・申込み

斜里町バレーボール協会

馬場 務 職場(23-3131)内線164

図書館情報

斜里町立図書館

〒099-4116 文光町51番地 電話:23-3311/ファックス:23-0332

メール sh.tosyokan@town.shari.hokkaido.jp

ウェブサイト <http://www.town.shari.hokkaido.jp/library/index.htm>

耳から楽しむ本の世界

第2回ふたりしずか朗読ギャラリー in Shari

何かと慌ただしい年の瀬ですが、純文学と音楽の生演奏で“朗読”を楽しみませんか？ 2016年上半期直木賞受賞作、荻原浩の短編集『海の見える理髪店』より、「海の見える理髪店」「時のない時計」の2作を、音楽を交えてお届けします。

また途中休憩として、図書館ボランティア TFC(図書館ファンクラブ)のみなさんによる、館内での無料コーヒーサービスもあります。

第1回目も大好評だった図書館での新しい楽しみ、憩いの場所として、ほんのひと時ご一緒しませんか。

□日時 12月10日(土) 開場 13:30 開演 14:00

□場所 図書館会議室

□出演

朗読ユニットふたりしずか

熊谷 百合子(元ニッポン放送アナウンサー・
美幌高校教諭)

高橋 貴美(mamma dou-dou(マンマ ドゥ
ドゥ)・Musica Hokkaido 所属)

音楽(キーボード) 池野本 優子

□参加無料・申込不要

◆問合せ 図書館(23-3311)

「子ども司書活動」はじまります！

平成28年6月から10月まで行った、図書館について学ぶ連続講座「子ども司書講座」が、10月8日の認定式をもって終了しました。受講生のうち、小学4年生～中学生の6名が、はじめての「斜里町こども司書」として認定されました。

また、子ども司書の活躍の場として「子ども司書活動」を開設しました。毎月1回子ども司書が図書館に集まり、読み聞かせや本の展示など、様々な活動を行います。

子ども司書のみなさんが学んだ経験を活かし、これから学校やご家庭・図書館において、地域の読書リーダーとして活躍することを願っています。



今月の展示

□期間 12月1日(木)～29日(木)

小学生向けおすすめ本

「おやすみなさいの物語」

あたたかい布団でぬくぬくと眠るのが心地よくなる寒い冬。寝る前に読むのにピッタリな、夢や布団、おやすみ前のお話など、寝るのがちょっと楽しくなる本を展示します。



中高生向けおすすめ本

「100年後の夏目漱石」

2016年で没後100年、2017年には生誕150周年を迎える文豪・夏目漱石。国語の教科書でもおなじみの名作からその人物像まで、色あせない魅力にあふれる夏目漱石関連本を展示します。

働く大人サポート課

「新書で気軽に教養チャージ！」

慌ただしい年の瀬は、内容がわかりやすく、読みやすい分量の新書で効率的に教養をチャージしちゃいましょう！宴会での会話の小ネタ拾いにもぴったり。各分野の新書を集めて展示します。

スポットライト

「日本の伝統・伝承」

年末年始が近づき、古くから伝わる年中行事が身近に感じられるこの時期。日本の伝統や、伝承にまつわる本を展示します。



冬休みとしゃかん講座

「毛糸のポンポンで小鳥を作ろう！」

毛糸をつかって小鳥を作ります。マグネットとクリップをつけて、かわいい作品を作りましょう！

□日 時 1月13日(金)10:00～12:00

□場 所 図書館会議室

□対 象 小学生

□定 員 10名

□参加費 無料



◆申込み 図書館(23-3311)

または図書館カウンターまで

新刊書案内

職員おすすめ、注目の新刊を紹介します。図書館新刊コーナーでご覧下さい。

【文学】

○みやこさわぎ／西條 奈加

○梅もどき／諸田 玲子

○慈雨／袖月 裕子

○リーチ先生／原田 マハ

○紙の城／本城 雅人

○ぐるぐる問答／森見 登美彦

【実用書】

○考える力がつく本／池上 彰

○仕掛学／松村 真宏

○世界でもっとも貧しい大統領ホセ・ムヒカ日本人へ贈る言葉／ホセ・ムヒカ

○職場の問題地図／沢渡 あまね

○病気は人生の夏休み／樋野 興夫

○マグカップケーキ／本間 節子

○ガーデニングとイギリス人／飯田 操

【児童書】

○コヨーテ太陽をぬすむ／高野 由里子

○二ノ丸くんが調査中／石川 宏千花

○鳥のくらし図鑑／おおたぐろ まり

【絵本】

○ペネロペゆきあそびをする／アン・グットマン

○けもののおいがしてきたぞ／ミロコマチコ

○まあちゃんのすてきなエプロン

／たかどの ほうこ

今月のオススメ新刊本(児童書)

『ミスターオレンジ』

トウルース・マティ／著

第2次世界大戦のさなか、ヨーロッパを逃れてニューヨークへきた画家「ミスターオレンジ」との出会いが、少年ライナスを大きく変える…。〈受賞情報〉全米図書館協会バチェルダール賞(2014年)

(日販MARCより)

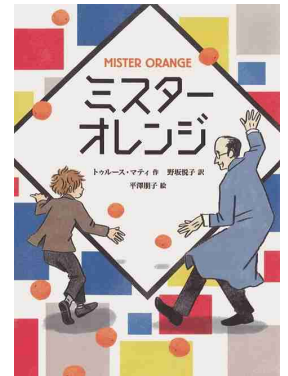

こども向けおはなし会

「おはなしガーデン」

毎週木曜日に、ボランティアサークル「おはなししゃぼん玉」のメンバーが、親子と一緒に楽しむことができる場をもうけています。

□日 時 12月1日、8日、15日、22日、29日
10:30～11:30

□場 所 図書館おはなしの木

こども向けおはなし会

「おはなしの花ばたけ」

今月は、都合によりお休みとなります。

お礼

10月中旬～11月中旬の寄贈

本・資料の寄贈ありがとうございました。

■片桐 美和子 様(本町)

■小荷田 行男 様(さいたま市)

■佐藤 正悟 様(ウトロ東)

■平松 もなみ 様(豊里)

年末年始の休館日

平成28年12月30日(金)～

平成29年1月5日(木)

年内は12月29日(木)20時まで開館し、年明けは平成29年1月6日(金)10時より開館します。本の返却は、図書館正面入口左側の本の返却ポストをご利用ください。

博物館情報

知床博物館
〒099-4113 本町49番地 電話：23-1256 / ファックス：23-1257
メール shiretoko-m@sea.plala.or.jp
ウェブサイト http://shiretoko-museum.mydns.jp/

みんなあつまれ! 開館記念もちつき大会

博物館が開館したのは昭和53(1978)年12月28日、今年で38年目になりました。今年も開館を記念し、恒例の臼と杵による「もちつき大会」を開催します。今年の締めと来年の希望を込めてもちつきに参加しませんか。

- 日 時：12月28日(水) 10:00～11:30
- 場 所：博物館前庭
- 協 力：知床博物館協力会
- 参加費：無料



お宝発見! ロビー展「チャシコツの出土資料」

チャシコツ岬上遺跡より出土した古銭(神功開宝)や土器の一部を公開します。今年もウトロのチャシコツ崎(通称：カメ岩)で発掘調査を実施しました。その結果、日本最北端ならびに北海道最古(オホーツク文化期)の出土例となる1枚の古銭が発見されました。この発見は、当時の本州の律令国家や道内を席卷しつつあった擦文文化との関わりを示す重要なものです。

- 期 間：12月1日(木)～平成29年1月8日(日)
- 場 所：交流記念館ホール、観覧無料

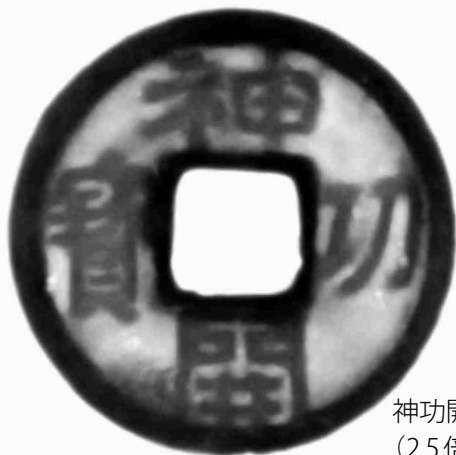

神功開宝のX線写真
(2.5倍)

変ないきものがいっぱい! 湖沼の生き物カフェ

知床を縦横無尽に駆け巡り、水生生物を追う高橋法人(たかはしのりひと)さんのフィールドワークを写真や標本で紹介します。知床半島に大小多数が点在する湖沼や河川など、淡水中にいるいろいろな生物の知られざる世界をご堪能ください。コーヒーや紅茶の用意をしてお待ちしています。

- 日 時：12月10日(土) 18:30～20:00
- 場 所：交流記念館2F 応接室
- 講 師：高橋法人(環境省羅臼自然保護官事務所アクティブレンジャー)
- 定 員：13名(最小催行人員5名)、要申込み
- 参加費：200円(協力会会員無料)

※当初11月に予定していましたが、講師の都合で12月に変更となりました。



淡水中にいる2枚貝のような甲羅をもつ甲殻類、ウスヒメカイエビ

新年もミュージアムカフェ! 1月の行事予定

「南極カフェ」と題し、南極観測隊に参加した中標津町在住の高橋学察(たかはしまなみ)さんによるミュージアムカフェを予定しています。南極での生活やK2(エベレストに次ぐ世界で2番めに高い山)の登山など、極限の世界を紹介します。

- ・12月の休館日は5・12・19・26日の月曜日、23日(祝)、12月30日～1月5日(年末年始)です。
- ・冬季(11～3月)の祝日は休館します

スポーツ情報

B & G 海洋センター

〒099-4114 朝日町20番地 電話：23-2911 / ファックス：23-1077

公民館ゆめホール知床

〒099-4113 本町4番地 電話：22-2222 / ファックス：22-2220

第33回会長杯争奪 新春バレーボールリーグ

- 日 時 1月16日(月)～2月10日(金)までの
月・水・金の12日間(予備日含む)
- 会 場 斜里小学校体育館・朝日小学校体育館
- 参加料 男子の部 5,000円・女子の部 3,000円
- 会 議 1月10日(火) 19:00～
ゆめホール知床で代表者会議と開会式を
併せて行います。
- 締 切 12月22日(木)
- ◆問合せ 斜里町バレーボール協会事務局
申込み 馬場 務
職場 (23-3131(内線164))
FAX (23-5556)



清々しい気持ちでアタック！
新春の斜里町民親睦バレー！

- 申込み ①チーム名②監督名・選手名③代表者連絡先を記入して申し込んでください。
※昨年出場したチーム代表者の方へ開催案内等を送付いたします。
※今年初めて参加を検討しているチームの代表者は、下記までご連絡下さい。
- ◆問合せ ゆめホール知床体育振興係 (22-2222)
海洋センター (23-2911)

第49回町民親睦 バレーボール大会

第49回「町民親睦バレーボール大会」の出場チームを募集します。

年初めは町技「バレーボール」で汗を流し、スポーツを通じて交流

を図りましょう。チーム編成は「職場・自治会・部活動仲間・友人」など自由です。競技しない方も、沢山の拍手や声援で盛り上げてください。

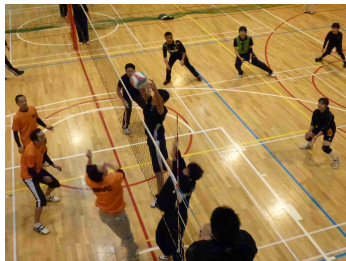

- 日 時 1月22日(日)
開場・受付8:30 / 開会式9:10
競技開始9:30 / 閉会式予定16:30
- 会 場 斜里中学校 第1体育館
- 種 目 9人制「男子の部」「女子の部」
- 参加資格 ①斜里町在住の中学生以上の男女
②斜里町在職の方
③斜里町出身の方
上記いずれかの条件を満たしている方
- 会 議 1月17日(火) 19:00から海洋センター
会議室で代表者会議を行います。
- 締 切 1月10日(火)

年末・年始の休館のお知らせ!

- 海洋センター体育館
12月31日(土)～1月5日(木)
※新年は1月6日(金)より開館となります。
- 学校開放体育館
○斜里小学校・朝日小学校
12月29日(木)～1月5日(木)
○知床ウトロ学校
12月26日(月)～1月5日(木)
○斜里中学校
12月28日(水)～1月5日(木)
※新年は1月6日(金)より開放となります。
- 町営スケートリンク
12月31日(土)～1月5日(木)
※リンクのオープンは12月下旬を予定していますが天候により、オープンが前後する場合があります。
※リンクオープン前に新聞折込をしますので、そちらをご確認ください。
- ◆問合せ スケートリンク管理棟 (23-1775)
B & G 海洋センター (23-2911)



○先月号で募集していた「斜里町体育施設等検討民懇談会委員」は定員に達し、締め切りました。

ゆめホール情報

公民館ゆめホール知床

〒099-4113 本町4番地 電話：22-2222/ファックス：22-2220

メール yumehoru@town.shari.hokkaido.jp

ウェブサイト http://www.town.shari.hokkaido.jp/05institution/

「写真ゼロ番地知床2016」

石川直樹 写真ワークショップ

「写真ゼロ番地知床2016」は、写真家の石川直樹さんとともに写真を通して新たな知床の魅力を発見するプロジェクトです。事前に寄せられた写真の講評を聞きながら、参加者それぞれの「知床」を探してみましょう。

□日 時 12月6日(火) 18:30~21:00

□場 所 ゆめホール知床 会議室1

□参加要件

①講師講評を希望する人

先着15人、参加費1,000円、12月3日までに写真20点以上を実行委員会へ持参(郵送可)のこと。

②見学のみ希望の人

参加費500円、定員はありませんが要申込み。

◆問合せ・申込み 「写真ゼロ番地知床」実行委員会 牧野(23-2503)

ゆめホール知床 個人作品ロビー展

第8回「ひとゆめ展」作品展



ペーパークイリング

自分の楽しみで作ったり収集した個人にとっての「宝物」を展示する作品展。常連さんはその年ごとの新作を発表。書き溜めた習字や絵画、つい手にとりたくなる編み物小物。ペーパークイリング作品やつまみ細工は初出展。

□期 間 ただいま開催中～12月9日(金)まで

□場 所 ゆめホール知床 ロビー

◆問合せ ゆめホール知床(22-2222)

第10回共同募金チャリティー

ふれ愛ステージ2016

文化団体・スポーツ団体、老人クラブに福祉団体、学校クラブなど幅広い層から出演する「ふれ愛ステージ」メイクアップ・ドレスアップした出演者たちを、会場の応援団が盛り立てます。

今年は斜里警察署の皆さんがニューバージョンの寸劇でエントリー。安心安全な暮らしの啓蒙に一肌脱ぎます。恒例のお楽しみ抽選会はプログラムの後半に登場。当たることを期待して待ちましょう。会場では共同募金のお願いをします。

□日 時 12月11日(日) 開場12:30 開演13:00

※開場時間は早める場合があります

□場 所 ゆめホール知床 文化ホール

□料 金 大人1,000円、小学生以下無料

□取扱い所 斜里町社会福祉協議会・ゆめホール知床

◆問合せ 斜里町社会福祉協議会(23-4704)

消費者協会主催

男の米料理講習会



今や北海道の米は本州米に劣らないブランド品になりました。消費者協会では、道内米と農畜産物の消費拡大を目的に講習会を開きます。

男性の皆さん! 自分でご飯は炊けますか? ご飯支度を女性に任せていませんか? 講習会では鮭ちらし寿司や「おにぎらず」の簡単米料理に挑戦。これからの季節、クリスマス会やお正月に振舞ってはいかがでしょうか。

□日 時 12月17日(土) 9:00~12:00

□場 所 ゆめホール知床 調理実習室

□対 象 男性(年齢・経験は問いません)

□定 員 30人(定員になり次第受付締切ります)

□参加費 300円

□申込期限 12月10日(土)

□持ち物 エプロン・三角巾・手拭きタオル

持ち帰り用容器(タッパーなど)

◆申込み 役場住民活動係(23-3131 内線120)

消費者協会事務局 今井(090-8634-7001)

年末・年始 休館のお知らせ

□全館清掃のため 12月29日(木)

□年末・年始のため 12月30日(金)~1月5日(木)

※通常開館は1月6日(金)からです

平成29年 斜里町成人式

進学や就職のため斜里を離れ、現在住民票が斜里にいない方も成人式に参加することができます。

参加を希望する新成人(ご家族)はゆめホール知床に申込みをしてください。

□申込み ゆめホール知床 (22-2222)

□締切り 12月2日(金)

【平成29年斜里町成人式】

成人式は一般の方の参観も可能です。新成人の門出を多くの町民で祝いましょう。

□日 時 1月8日(日) 13:00から

□場 所 ゆめホール知床 文化ホール

◆問合せ ゆめホール知床 (22-2222)

げいぶん支援事業 斜里DANCE CLUB主催

シレットコ ドリーム ダンス

SHIRETOKO DREAM DANCE vol.4

北国オホーツクで一大ダンスイベントに成長しつつある「SHIRETOKO DREAM DANCE」。今年は4回目。実行委員会ではダンスコンテスト出演者を大募集! 音響・照明が整ったステージでスポットライトを浴びればプロの気分! ダンサー仲間が集結し刺激的です。

【出演応募締切り】

□期 日 12月31日(土)

□出演料 1人1,000円

【公演日】

□日 時 1月21日(土) 開場12:00 開演12:30

□場 所 ゆめホール知床 公民館ホール

□料 金 一般1,500円(当日500円増)

小中高生 500円

□取扱い所 ゆめホール知床・フラワーショップすぎやま・麺通館・STUDIO SOUL WAVE

◆問合せ 斜里DANCE CLUB 林 (090-6696-4976)

第2回 マリンバ コンサート

げいぶん支援事業 2th Marimba Concert



石川 千華

斜里町在住のマリンバ奏者、石川千華さんが、音楽大学時代の同級生や後輩たちと開くコンサート。

コンサートではマリンバとエレクトーンとの珍しいコラボレーションの他、さまざまな打楽器がステージを賑やかにします。目と耳で楽しめるコンサートです。

□日 時 1月15日(日) 開場13:30 開演14:00

□場 所 ゆめホール知床 文化ホール

□料 金 大人1,000円、小学生500円

未就学児は無料、当日各500円増

□取扱い所 ゆめホール知床、尾張屋時計楽器店

◆問合せ マリンバコンサート実行委員会

石川千華 (090-5958-8930)

「斜里げいぶん」の公演費用支援制度 平成28年度の支援対象公演

斜里町芸術文化事業協会(以下「斜里げいぶん」)は、町からの助成金を基に、町の人(実行委員会)等が主催する公演企画を審査・支援する町民組織です。平成28年の助成金は下記のような公演に活用されています。

公演費用支援制度は、町の皆さんが企画する文化公演で、舞台の鑑賞機会が広がることを目的としています。

公演名	総事業費(円)	支援額(円)
5/14 VOICE オホーツク Live 2016	580,000	290,000
6/26 川村正幸デビュー20周年特別記念公演	5,900,000	2,750,000
5/27 M-TOY-BOX 2016 ツアー 斜里公演	182,500	90,000
9/22 しげちゃん一座 絵本朗読&ライブショー	(1,400,000)	(700,000)
10/1 高橋知己カルテット 北海道ツアーin SHARI	(501,400)	(250,000)
11/5 黒石八郎一座 斜里公演	(1,600,000)	(800,000)
1/15 2th Marimba Concert	(600,000)	(300,000)
1/22 SHRETOKO DREAM DANCE vol4	(1,350,000)	(675,000)

※ () は申請中の事業です。

12 2016

斜里町生涯学習カレンダー

日	月	火	水	木	金	土
図書館	<ul style="list-style-type: none"> 小学生向けおすすめ本「おやすみなさいの物語」 中高生向けおすすめ本「100年後の夏目漱石」 働く大人サポート課「新書で気軽に教養チャージ！」 スポットライト「日本の伝統・伝承」 12月1日(木)～29日(木) 			1 おはなしガーデン (図)	2	3
博物館	<ul style="list-style-type: none"> ロビー展「チャシコツの出土資料」12月1日(木)～1月8日(日) 					
ゆめホール	<ul style="list-style-type: none"> ロビー展 第8回「ひとゆめ展」開催中～12月9日(金) 					
4	5 休館日 (ゆ/図/博)	6 石川直樹写真ワー クショップ(ゆ)	7	8 おはなしガーデン (図)	9	10 ふたりしずか朗読 ギャラリー(図) 湖沼の生き物 カフェ(博)
11 ふれ愛ステージ 2016(ゆ)	12 休館日 (ゆ/図/博)	13	14	15 おはなしガーデン (図)	16	17 男の米料理講習 会(ゆ)
18	19 休館日 (ゆ/図/博)	20	21	22 おはなしガーデン (図) 親子運動教室 (武)	23 天皇誕生日 冬季休業開始日 (斜小/朝/ウ /斜高) 休館日(博)	24
25	26 休館日 (ゆ/図/博)	27	28 開館記念もちつ き大会(博)	29 休館日 (ゆ) おはなしガーデン (図)	30 年末年始休館 (ゆ/図/博) ～1/5まで	31 年末年始休館 (海/ス) ～1/5まで

事業の詳細は、それぞれの関連ページをご覧ください。なお、()内の略称は次の意味です。
 <社会教育>ゆ…ゆめホール/図…図書館/博…博物館/海…海洋センター/武…武道館/ス…スケートリンク
 <学校>斜小…斜里小/朝…朝日小/ウ…知床ウトロ/斜中…斜里中/斜高…斜里高

チケット取り扱い情報

チケットはゆめホール知床へ 9:00～17:00
22-2222 毎週月曜日休館

第10回共同募金チャリティー ふれ愛ステージ2016

- 12月11日(日)
開場12:30/開演13:00
- ゆめホール知床文化ホール
- 大人1,000円
※小学生以下無料
- ◆斜里町社会福祉協議会(23-4704)



げいぶん支援事業 第2回 マリンバ コンサート 2th Marimba Concert

- 1月15日(日)
開場13:30/開演14:00
- ゆめホール知床文化ホール
- 大人1,000円、小学生以下500円
当日各500円増
- ◆実行委員会
(石川千華090-5958-8930)