

文化の創造50年

斜里町文化連盟50年のあゆみは斜里町の文化そのものです



- 第1回文化祭 絵画グループ「ぼうさいかい茫彩会」と現代詩同人「吠える」により開催
- 昭和40年に中央公民館(現産業会館)が完成し文化の拠点に
- 斜里町文化連盟 発足
第5回文化祭は参加団体23団体となり盛大に



- 20周年記念 「札幌グリーンコンサート」開催
1,500人の大合唱うい〜あ〜ざわ〜どレコード制作

- 30周年記念 劇団「みずなら」第1回公演
この後、斜里吹奏楽団・バレエサークルシルフィード・斜里町手づくりシアターが結成

- ゆめホール知床開館
こけら落とし公演 町民オペレッタ「どんぐりの詩が聞こえる」上演



- 40周年記念 「舞台フェスティバル〜ふるさとの文化を綴る」開催
ぶんれんの40年の歴史を歌・舞踊・演奏・寸劇に、322人出演

どんぐりの詩が聞こえる

斜里町文化連盟50周年記念

つがる漫芸「黒石八郎一座」斜里公演



黒石 八郎

「はっちゃん」の愛称で親しまれ「青森のスター」とも言われる黒石八郎さんは、青森県人なら知らない人はいない有名人。歌ってヨシ、喋ってヨシ、踊ってヨシ、漫芸ならぬ万芸の持ち主です。

「津軽漫芸」とは津軽弁を駆使した漫才で黒石さんはその第一人者。笑いで元気に！友好都市弘前市から斜里初上陸です！

□日 時 11月5日(土) 開場18:00 開演18:30

□場 所 ゆめホール知床 文化ホール【全席自由】

□料 金 一般2,000円、小中高学生1,000円(当日各500円増)

□取扱い所 ゆめホール知床・尾張屋時計楽器店・フォト未来・ウトロ支所

◆問合せ 斜里町文化連盟事務局 三浦 敬一(090-7516-8312)

平成28年「全国学力・学習状況調査」結果概要②

斜里町の子どもたちの学力は？ 生活は？

「全国学力・学習状況調査」とは、平成19年度から文部科学省が全国的に子どもたちの学力状況を把握するために小学6年生・中学3年生を対象に実施している調査です。

斜里町・斜里町教育委員会では、子どもたち一人一人が将来生きていく上で必要な学力をつけるために、学力向上を重要な施策として位置付けており、学校・家庭・地域・教育委員会それぞれが情報を共有し継続して取り組むため、調査結果を公表しています。今回は生活を中心にお知らせします。なお、詳細は、斜里町教育委員会ホームページをご覧ください。 <http://www.town.shari.hokkaido.jp/kyouikuiinkai/kyouiku-top.html>

小学生

《早寝・早起き・朝ごはん》

朝ごはんの習慣については改善傾向にありますが、早寝（決まった時刻に寝る）と早起き（決まった時刻に起きる）は全国・全道、そして27年度を大きく下回りました。

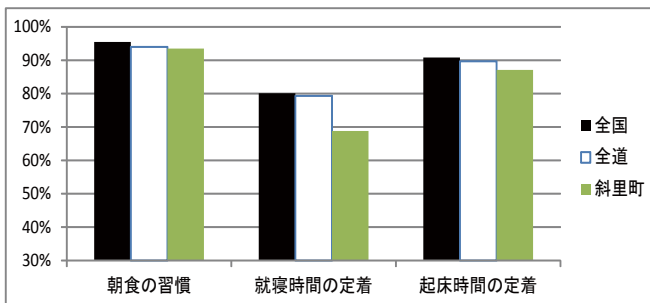

《メディアにふれる時間など》

テレビやビデオ等の視聴の時間について、全国・全道を大きく上回ると共に、27年度まで減少傾向にあったメディアにふれる時間が2時間以上の割合が、28年度から増加傾向に転じています。

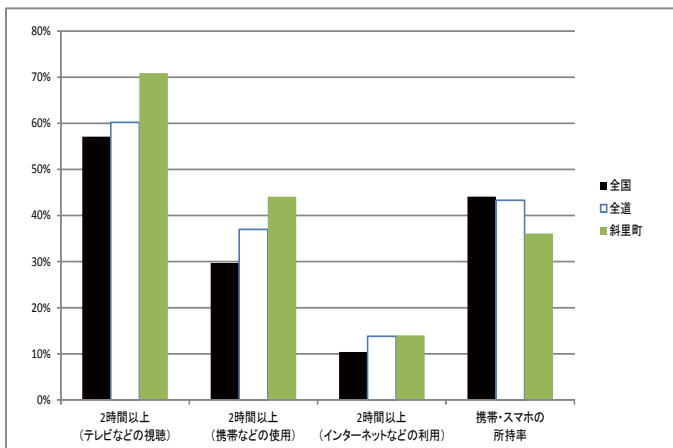

中学生

《早寝・早起き・朝ごはん》

早寝（決まった時刻に寝る）・早起き（決まった時刻に起きる）・朝ごはんの習慣については、全国・全道とほぼ同様な傾向で、全体的によい傾向です。

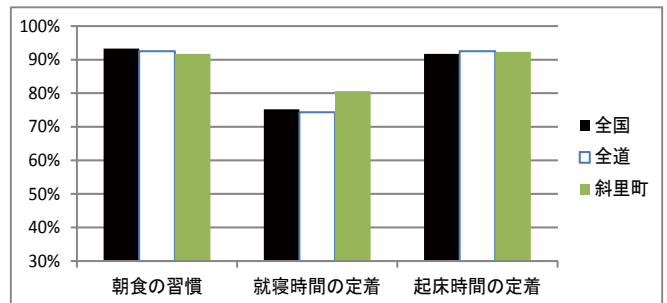

《メディアにふれる時間など》

テレビやビデオ等の視聴・携帯電話やスマートフォンの使用時間について、全国・全道を下回りましたが、27年度と比較すると使用時間については増加傾向に転じています。

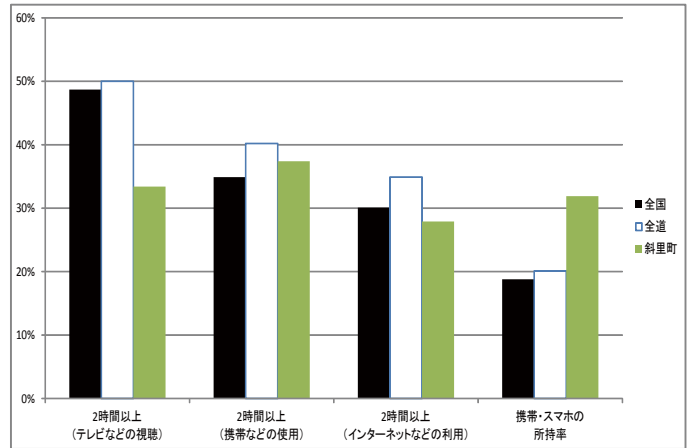

斜里町の子どもたちに改めて生活習慣の基本である「早寝・早起き・朝ごはん」運動を推進すると共に、家庭と連携して携帯電話・スマートフォンの所持の必要性やフィルタリング、使用時間の制限等の使用上の留意点などについての町ぐるみでの啓発が必要です。

図書館講座

絵本などの読み聞かせを 楽しく学ぶ講座

「美幌出前お話の会がらがらどん」のみなさんによる、絵本などの読み聞かせやおはなし会で実践できる、子ども向けレクリエーションを学ぶ講座を開催します。

絵本や紙芝居などの「持ち方、本の選び方」や興味を引く話し方のポイント、またおはなし会の参考となる手遊びなどについて楽しく学び合います。

講座の前には、斜里高校イリアスのお兄さん・お姉さんの「子ども向けおはなし会」と一緒に、がらがらどんのみなさんによる腹話術などの楽しいおはなし会もあります。

「おはなしの花ばたけ 特別バージョン」

□日 時 11月26日(土)13:30~14:30

□場 所 図書館おはなしの木

□内 容

斜里高校イリアス 絵本などの読み聞かせ

美幌出前お話の会がらがらどん

腹話術「がんちゃん

インフルエンザ」

紙芝居「まほうのくびかざり」

など

◆申込みは不要です。お気軽にご参加ください。



「絵本などの読み聞かせを楽しく学ぶ講座」

□日 時 11月26日(土)15:00~16:00

□場 所 図書館会議室

□対 象 一般(お子さんと一緒に参加可能)

□定 員 30名

□参加費 無料

□持ち物 なし

◆申込み

図書館(23-3311)

または図書館カウンターまで



今月の展示

□期 間 11月1日(火)~30日(水)

小学生向けおすすめ本

「みんなでやろう! あそびの本」

寒くなるこの時期、けん玉・あやとり・なぞなぞなど、室内でできる遊びを紹介する本を展示します。

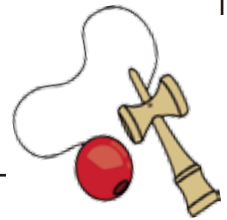

中高生向けおすすめ本

「教科別雑学知識特集」

知るとつい誰かに話したくなる雑学知識。

各教科ごとに、教科書とは一風違った、雑学知識を得ることのできる本を紹介します。

働く大人サポート課

「書き方・話し方を極める」

どんな仕事でも基本となる「文章を作る」ことや「相手と会話する」こと。今までのやり方に自信が持てない方のために、文章の書き方や会話のコツ、敬語の使い方などが学べる本を紹介します。

スポットライト

「森の恵み」

きのこ・落ち葉・どんぐり…。雪が降る前に、森からの贈り物を楽しみませんか? 森がもたらす恵みや、その恵みを育(はぐく)む樹木について書かれた本を紹介します。



図書館“誕生”記念 TFCコーヒーサービス

多くの皆様に親しまれていた旧図書館が開館したのは、昭和45年11月3日。今から46年前の文化の日でした。図書館の“誕生”を記念し、図書館ボランティアTFC(図書館ファンクラブ)の皆さんが、1日限定の無料コーヒーサービスを行います。

皆さまお誘い合わせの上、コーヒー片手にごゆっくりお過ごしください。

□日時 11月3日(木・祝日)
11:30~無くなり次第終了

□場所 図書館
飲食休憩スペース

□価格 無料



新刊書案内

職員おすすめ、注目の新刊を紹介します。図書館新刊コーナーでご覧下さい。

【文学】

- ストロベリーライフ／荻原 浩
- 桜風堂ものがたり／村山 早紀
- 生きる故／矢野 隆
- 日本核武装／高嶋 哲夫
- 分かれ道ノストラダムス／深緑 野分
- すべての見えない光／アンソニー・ドーア

【実用書】

- 日本のほとけさまに甘える／大江 吉秀
- 悪癖の科学／リチャード・スティーン
- 江戸の食と暮らし／洋泉社
- 大腸がん／福永 洋介
- 刺しゅう糸で編むウィンターモチーフ
／アップルミンツ
- インドアグリーンと暮らす／TRANSHI
- ピーターラビットの世界へ／河野 芳英
- 天国ポスト／寺井 広樹

【児童書】

- 透明犬メイ／辻 貴司
- いい人ランキング／吉野 万理子
- ずかん細菌／鈴木 智順

【絵本】

- きょうはそらにまるいつき／荒井 良二
- コロケできました／彦坂 有紀
- すてきなステッキ／深見 春夫

今月のオススメ新刊本(実用書) 『切ったら絵が出る ちいさなべこもち』

秋山 直美／著

下北半島で受け継がれてきた「べこもち」。だんご粉と砂糖だけの素朴な味わいを活かしつつ、大人も子どもも軽く食べられる大きさ・形にして紹介。作り方の基本から、花のべこもち、四季の行事を楽しむ柄まで満載。(日販MARCより)



こども向けおはなし会 「おはなしガーデン」

毎週木曜日に、ボランティアサークル「おはなししゃぼん玉」のメンバーが、親子で一緒に楽しむことができる場をもうけています。

□日時 11月10日、17日、24日
10:30~11:30

□場所 図書館おはなしの木

こども向けおはなし会 「おはなしの花ばたけ」

毎月第4土曜日は、斜里高校ボランティア同好会イリアスのお兄さん・お姉さんと、図書館職員が、子どもたちのために楽しいおはなし会をひらいていきます。

今月は特別バージョン! 詳しくは前のページをご覧ください。

□日時 11月26日(土)
13:30~14:00

□場所 図書館おはなしの木

お礼

9月中旬~10月上旬の寄贈

本・資料の寄贈ありがとうございました。

■池原 英二 様(文光町)

■上元 いづみ 様(本町)

■太田 達男 様(港西町)

■齊藤 為聰 様(光陽町)

■隅田 まり 様(ドイツ)

(五十音順)

博物館情報

知床博物館
〒099-4113 本町49番地 電話：23-1256 / ファックス：23-1257
メール shiretoko-m@sea.plala.or.jp
ウェブサイト http://shiretoko-museum.mydns.jp/

ミュージアムカフェ

博物館では、テーブルを囲んでお茶とお菓子をつまみながらの「ミュージアムカフェ」をやっています。講師と参加者が気楽に語らう中で、話しは四方八方に広がり、知識の泉が湧いてきます。ご参加ください。

- 定員 13名(最少催行人員5名)
- 場所 交流記念館2F応接室
- 参加費 200円(協会の会員無料)



今月は、以下の2つのカフェを行います。(要申込)

その1 湖沼の生き物カフェ

知床に点在する大小の湖や沼、そして河川。そこにはたくさんの水生生物がうごめく世界が広がっています。知床を縦横に駆け巡って水中の生き物たちを追う高橋さんのフィールドワークの一端を、写真や実物の標本で見せていただきます。

- 日時 11月26日(土) 18:30~20:00
- 講師 高橋法人(環境省アクティブレンジャー)

その2 古代チャシコツカフェ

4年がかりの発掘調査が行われているウトロの亀岩。ここに30軒もの住居址が集結しています。

オホーツク文化人たちは、なぜ孤立した崖の上で集落を作っていたのでしょうか。

発掘の結果見えてきた古代オホーツクの人々の暮らしを探ります。

- 日時 11月29日(火) 18:30~20:00
- 講師 平河内学芸員



化石カフェ(2015年12月)

ブラタモリがついに知床へ!

知床連山や断崖など地形の凸凹に興味津々のタモリ。地質の専門家、合地学芸員がエスコートします。見てください!

- 放映予定 11月19日(土)
19:30~ NHK総合



星空ウォッチング 秋の星座観察の夕べ

秋も深まり、空気が澄んできました。秋の夜空にまたたく星々を眺めて、宇宙のロマンを感じてみませんか?

天体ドーム室の大型天体望遠鏡で代表的な星雲、星団が観察できる季節です。アンドロメダ大星雲は細長くうずを巻いており、我々が住む天の川銀河に一番近い銀河です。赤いガスのオリオン座大星雲は今、まさに星が誕生している場所です。また、青白く輝くすばる(プレアデス星団)は誕生して間もない星の集団です。西の空に赤く輝く火星も観察します。

- 日時 11月20日(日) 19:00~20:30

□場所 博物館

□講師 合地学芸員

□参加費 無料 ※要申込み

※暖かい服装でご参加下さい。悪天の場合中止。



収蔵資料展示 「こけし」

昭和の頃、観光地などでお土産品として売られ、各家庭の茶箆筥に飾られていたこけし。そんな「こけし」たちを展示します。

- 日時 11月1日(火)~11月30日(水)

□場所 交流記念館ロビー

※資料展示のみの観覧は無料



12月の行事予定

今年もやります。博物館開館記念もちつき大会。

- 日時 12月28日(水) 10:00~11:30

- ・11月の休館日は、7・14・21・28日の月曜日と3日(祝・木)と23日(祝・水)です。
- ・11月~3月までは、祝日は休館します。

スポーツ情報

B & G 海洋センター
 〒099-4114 朝日町20番地 電話：23-2911 / ファックス：23-1077
 公民館ゆめホール知床
 〒099-4113 本町4番地 電話：22-2222 / ファックス：22-2220

斜里町体育施設等検討 町民懇談会の委員を募集します!

町では第6次総合計画の基本施策において「健康づくりとスポーツ活動の推進」を掲げ、単位施策のひとつに「施設設備の整備と維持」を掲げています。また、町スポーツ推進計画では「計画的な設備更新と整備・維持の推進」などを設定しています。

この度、町内の体育施設の課題検証や今後の姿について、町民・関係団体・管理者・行政が一体となり、中長期的視点に立って検討するために『斜里町体育施設等検討町民懇談会』を組織しますので、次のとおり委員を募集します。

- 募集 2名（18歳以上の町民の方）
- 任期 平成30年3月31日まで
- 会議等 第1回会議を11月末に予定しています
報酬の支払いはありません
- ◆申込み ゆめホール知床 体育振興係
(22-2222)

海洋センター体育館 後定期利用団体が決まりました

下記のとおり、平成28年度後期海洋センター体育館の定期利用団体が決定しましたので、お知らせします。なお、新たに団体利用を検討している方は、下記の表の団体利用可能時間帯を参考の上、ご相談ください。

※土・日・祝祭日は9:00～17:00までの開館となります。

◆問合せ 海洋センター (23-2911)

※○…団体利用可能日

	コート	月曜日	火曜日	水曜日	木曜日	金曜日	土曜日	日曜日
午前	A	パンチング テニス	ピンポンクラブ	パンチング テニス	ピンポンクラブ	パンチング テニス	ピンポンクラブ	○
	B	○	○	○	○	○	○	○
午後	A	○	ママさんピンポン	○	ママさんピンポン	○	○	○
	B	○	○	○	○	○	バレーボール 少年団	卓球少年団
夜間	A	バドミントン 友の会	バドミントン 友の会	○	バドミントン クラブ	バドミントン 友の会		
	B	知床斜里 ランニングクラブ	バレーボ ール少年 団	バドミン トンクラ ブ	知床斜里 ランニングクラブ	バレーボ ール少年 団	バドミン トンクラ ブ	

ご利用いただきありがとうございました! 町内プール・屋外体育施設終了

10月31日（月）をもちまして、次の体育施設が終了となりました。

- 海洋センタープール
(月曜休館日のため30日で終了)
- 町民公園パークゴルフ場
- シーサイドパークゴルフ場
- 野球場
- 陸上競技場

今シーズンもたくさんの町民の方に屋外体育施設をご利用いただき、ありがとうございました。

体育館臨時休館について

体育館のワックス清掃のため
11月19日（土）、11月20日
（日）の2日間を全館臨時休館
します。



生涯学習情報

生涯学習課
〒099-4192 本町12番地 電話：23-3131／ファックス：23-5354
メール shk.soumu@town.shari.hokkaido.jp
ウェブサイト http://www.town.shari.hokkaido.jp/kyouiku/

青少年育成運動推進指導員 三浦勝利さん

青少年育成運動功労者等顕彰受賞

長年にわたって青少年育成運動指導員（斜里町青少年健全会長）を務めてこられた三浦勝利さんが、9月1日（木）に行われた公益財団法人青少年育成協会主



創立50周年青少年育成大会の中で表彰を受けました。

三浦さんは青少年育成運動指

導員を務めるかたわら、児童福祉部会長などを経て、平成22年度から現在にいたるまで斜里町青少年健全の会長を務めています。町内の青色回転灯車による児童の登下校の見守り活動の他、「早寝・早起き・朝ごはん」運動の啓発、世代間を越えた交流の場としてのイベントを積極的に推進してきました。近年では、インターネットに関する青少年のトラブルの増加に伴い、「メディアリテラシー啓発事業」を開始し子どもたちのみならず、保護者・地域の人たちにインターネット機器の使用方法についての啓発活動を続けています。長年の青少年育成に対する活動に深く感謝すると共に、今後のますますの活躍を期待しています。

まちかど情報

知床自然センター

秋のドングリキャンペーン実施中!

知床の散策が10倍楽しくなるスタッフトークを知っていますか？ 旬な自然情報を楽しくお話しする15分間。自然センターでは1日3回（11:00、12:30、14:00）、毎日無料で実施しています。期間中、トークを聞いた方限定でドングリを進呈！ そのドングリをカウンターに持参するとBBC earth「小さな世界はワンダーランド」または「知床の四季」の上映が400円（通常500円）でご覧いただけます。この機会にぜひお越し下さい。

□開催期間 10月16日（日）～11月30日（水）

□場 所 知床自然センター

◆問 合 せ 知床自然センター（24-2114）

知床自然センター企画展

「知床の自然のしくみとつながり」

植物好きの皆さま、お待たせいたしました！ 今季の企画展示は、知床で野外調査を続ける横浜国立大学の森研究室によるフィールド生態学がテーマです。フィールドワークの道具や方法を紹介しつつ、地道な調査の積み重ねの結果生まれる研究結果をわかりやすく展示しています。きっと植物を見る目が変わりますよ。ぜひ覗きにきてください。

□開催期間 ～11月30日（水）

□場 所 知床自然センター（入場無料）

◆問 合 せ 知床自然センター（24-2114）

「大人から始めるヒップホップダンス」 モーグラウンド “moground”会員募集!!

ヒップホップダンスは、様々なダンスの要素を取り入れながら、音楽に合わせて自由に踊るダンスです。「大人から始めるヒップホップダンス」“moground”では一緒に体を動かしたい方を大募集しています！ ダンスをやってみたいけどヒップホップって難しそう…という方でも大丈夫！ みんな初心者の方なので楽しく踊れます。産後体を動かしたいけど、子連れではちょっと…と悩んでる方でも子連れ様大歓迎です。

体験も出来るのでまずは遊びに来て下さいね！

一緒に良い汗をかきましょう!!

□活動日 月2回 金曜日

10:00～12:00

□場 所 ゆめホール知床

リハーサル室

□持ち物 上靴、飲み物、動きやすい服装

◆問合せ 「大人からはじめるヒップホップダンス」
“moground”代表 久野 恵菜

（090-4173-6966）



ゆめホール情報

公民館ゆめホール知床
〒099-4113 本町4番地 電話：22-2222／ファックス：22-2220
メール yumehoru@town.shari.hokkaido.jp
ウェブサイト http://www.town.shari.hokkaido.jp/05institution/

これも届くの？

知床斜里絵手紙サークル作品展



破り、剥がした素朴なダンボールの風合いがなんともいい感じ。捨てずに再利用するアイデアに目を

を見張ります。さらにうちわや扇子に絵手紙をあしらひそのまま郵送。定形外郵便120円の可能性に驚きです。絵手紙は絵だけでなく、添えられたひと言にやさしさがあふれます。ゆっくり時間をかけてご覧ください。

□期 間 ただ今開催中 11月8日（火）22:00まで

□場 所 ゆめホール知床 ロビー

□料 金 無料

◆問合せ 知床斜里絵手紙サークル
村田 裕美（23-1862）

ゆめホール知床 芸術文化講座

近藤良平ダンスワークショップ

近藤良平さんは学ラン姿で踊るダンスカンパニー「コンドルズ」の主宰で、日本のダンス界をリード。Eテレ番組「からだであそぼ」の振付を担当し、NHK総合「サラリーマンNEO」の「サラリーマン体操」は大ヒットしました。



近藤 良平

ワークショップでは動く楽しさを伝えます。身体が「動く」という純粋な喜びを味わってください。そして言葉がかわすより通じあえるコミュニケーションの楽しさを体験してみましょう。

□日 時 11月16日（水）18:00～20:00

□場 所 ゆめホール知床 公民館ホール

□対 象 小学1年生から大人まで 20名

□参加費 無料

◆申込み ゆめホール知床（22-2222）

初心者向け手打ちそば講習会

そばのおいしい季節です！そこで斜里産そば粉を使った初心者向け手打ちそば講習会を開きます。

講習会では「水まわし・練り・延し・切り」の全行程を指導。自分で打ったそばは格別です。風味ある二八そばを味わってみてください。

そばはビタミンやミネラルが豊富な栄養食品。動脈硬化など生活習慣病を予防する上では心強い味方です。今年はそば打ちに挑戦し、元気に新年を迎えてはいかがでしょう。

□日 時 11月20日（日）9:30～13:30

□場 所 ゆめホール知床 調理実習室

□参 加 費 1,300円

□定 員 10名（定員になり次第受付締切り）

□申込期限 11月15日（火）

□持 ち 物 エプロン・三角巾・手拭きタオル・そば持ち帰り用の容器

◆申 込 み 知床手打ちそばやろう会

梅田 實（23-4785）・荻原 敏子（23-1907）

ゆめホール知床 個人作品ロビー展

第8回「ひとゆめ展」作品展

「ひとゆめ展」は団体やサークルには所属しないものの、個人で趣味や特技をいかして作った物や、コレクションを展示します。今年は町民文化祭を応援する気持ちで同時期に開催します。



H26年度 折り紙作品

□出展申込 11月18日（金）までにゆめホール知床へ

□展示期間 11月25日（金）～12月9日（金）13:00

□場 所 ゆめホール知床 ロビー

◆申込み・問合せ ゆめホール知床（22-2222）

文化連盟50周年記念町民文化祭

今年は昭和37年第1回文化祭から数えて57回目、そして文化連盟50周年を記念して一味違う文化祭を開催します。好評の「ぶんれん売店」も開店。1日文化祭を楽しめるようもてなします。



H27町民文化祭舞台発表より

【作品展示】

書道・絵画・生け花・短歌・陶芸など、50周年を記念し作品作りに力を注いできました。何十年のキャリアがある人の作品から子どもの作品まで。生け花講座の参加者も出展します。作品数が多い展示会になりそうです。

□期 間 11月25日（金）～27日（日）※25・26日は9:00～21:00、27日は16:00まで

□場 所 ゆめホール知床 公民館ホール

【舞台フェスティバル】

「コラボレーション」略して「コラボ」は、異なる分野の人や団体が協力して制作することの意味です。

今年は50周年を記念した特別企画。20を超える単位会がどこかの単位会と組んでコラボレーションします。

ほんの1部をご紹介します。演技手にとってもお客さんにとっても未知なる舞台との遭遇です！

- ・ コカリナサークルと劇団みずなら → コカリナ演奏にあわせた寸劇
- ・ 斜里混声合唱団と屋根田社中 → 歌とお花で文化連盟創立時の様子を紹介
- ・ 斜里吟詠会と斜里書道教室 → 名付けて「書道吟」に初挑戦
- ・ 斜里箏紀会と知床流水太鼓と金澤美希さん → 琴・太鼓・フルートによる演奏
- ・ 知床民謡クラブと藤間勘喜志社中 → 民謡にあわせた日本舞踊
- ・ 大正琴クラブと斜里町手話の会と混声合唱団 → 大正琴の演奏で合唱団が歌い、手話で通訳を添えます
- ・ しれとこ美ら三線クラブと混声合唱団とレイ・アロハ・フラ → 三線と合唱団の音楽にあわせてフラが踊ります

□日 時 11月27日（日） 開場10:00 開演10:30

□場 所 ゆめホール知床 文化ホール

□料 金 無料

◆問合せ 斜里文化連盟事務局 三浦 敬一（090-7516-8312）

第10回共同募金チャリティー

ふれ愛ステージ2016

文化団体・スポーツ団体、老人クラブに福祉団体、学校クラブなど幅広い層から出演し、その応援団で会場は熱気に包まれます。恒例のお楽しみ抽選会はプログラムの後半に登場。当たればラッキー、外れても笑いとばせば楽しい気分。会場では共同募金のお願いをします。

□日 時 12月11日（日） 開場12:30 開演13:00

※開場時間は早める場合があります

□場 所 ゆめホール知床 文化ホール

□料 金 大人1,000円、小学生以下無料

□取扱い所 斜里町社会福祉協議会・ゆめホール知床

◆問合せ 斜里町社会福祉協議会（23-4704）

平成29年成人式 受付をはじめます

斜里町成人式は、進学・就職などの事情で斜里を離れ、現在住民票が斜里町にない人も参加することができます。

参加を希望する新成人（ご家族）は12月2日（金）までにゆめホール知床へお申込みください。

斜里町に住民票がある対象者には12月中旬に成人式の案内ハガキを送付しますので、あらためての申込みは必要ありません。

□成人式 平成29年1月8日（日）13:00

□会 場 ゆめホール知床 文化ホール

□対象者 平成8年4月2日から平成9年4月1日の間に生まれた人。

◆問合せ・申込み：ゆめホール知床（22-2222）

月曜休館日・祝日を除く 8:45～17:30

11

2016

斜里町生涯学習カレンダー

日	月	火	水	木	金	土
展 示	博物館 ■収蔵資料展示「こけし」 11月1日(火)~30日(水)	1	2	3 文化の日 休館日(博) TFCコーヒーマー ビス(図)	4	5 つがる漫芸「黒石 八郎公園」(ゆ)
	ゆめホ ール ■知床斜里絵手紙サークル作品展 ~11月8日(火) ■第8回「ひとゆめ展」作品展 11月25日(金)~12月9日(金)					
6 学芸会(斜小)	7 休館日 (ゆ/図/博)	8	9	10 おはなしガーデン (図)	11	12
13	14 休館日 (ゆ/図/博)	15	16 近藤良平ダンス ワークショップ (ゆ)	17 おはなしガーデン (図)	18	19 臨時休館(海)
20 臨時休館(海) 初心者向け手打 ちそば講習会(ゆ) 秋の星空観察会 の夕べ(博)	21 休館日 (ゆ/図/博)	22	23 勤労感謝の日 休館日(博)	24 おはなしガーデン (図)	25 文化連盟50周年記 念町民文化祭・作 品展示~27日まで (ゆ)	26 おはなしの花ば たけ特別編(図) 絵本読み聞かせ などの講座(図) ミュージアムカ フェ1(博)
27 文化連盟50周年記 念町民文化祭・舞 台発表(ゆ)	28 休館日 (ゆ/図/博)	29 ミュージアムカ フェ2(博)	30	展 示 図書 館 ■小学生向けオススメ本 「みんなでやろう! あそびの本」 ■中高生向けオススメ本 「教科別雑学知識特集」 ■働く大人サポート課 「書き方・話し方を極める」 ■スポットライト「森の恵み」 11月1日(火)~11月30日(水)		

事業の詳細は、それぞれの関連ページをご覧ください。なお、()内の略称は次の意味です。

<社会教育>ゆ…ゆめホール/図…図書館/博…博物館/海…海洋センター
<学校>斜小…斜里小/朝…朝日小/ウ…知床ウトロ/斜中…斜里中

チケット取り扱い情報

チケットはゆめホール知床へ 9:00~17:00
22-2222 毎週月曜日休館

斜里町文化連盟50周年記念事業
つがる漫芸
「黒石八郎公演」

- 11月5日(土)
開場18:00/開演18:30
- ゆめホール知床文化ホール
- 大人 2,000円
小中学生 1,000円
※当日500円増
- ◆斜里町文化連盟
三浦 (090-5226-0645)

第9回 オホーツク網走
フィルムフェスティバル

- 11月25日(金)~27日(日)
- エコーセンター2000
- <映画観賞券>
前売券 1,000円
当日券 1,500円
※12作品3日間共通券
- ◆オホーツク網走フィルムフェスティ
バル実行委員会(0152-44-1363)

第10回共同募金チャリティー
ふれ愛ステージ2016

- 12月11日(日)
開場12:30/開演13:00
- ゆめホール知床文化ホール
- 大人 1,000円
※小学生以下無料
- ◆斜里町社会福祉協議会(23-4704)