

チャシコツ岬上遺跡



チャシコツ岬(カメ岩)

ウトロの歴史を解明中！！

知床博物館が国指定史跡をめざして学術調査を続けているチャシコツ岬上遺跡の発掘が四年目を迎えました。通称「カメ岩」の上には、オホーツク期の住居跡が、確認できるだけでも30軒以上残されています。

今年は9月の約1ヶ月間の調査ですが「クマ送り場」の可能性のある石組や装飾品などが出土しています。

四年間の調査と今後の整理作業を通して、オホーツク文化を担った人たちの生活を復元していきます。



石を組み上げた儀礼場？



石に穴をあけた装飾品。オホーツク人のおしゃれアイテム？

◆問合せ：知床博物館（23-1256）

平成28年「全国学力・学習状況調査」結果概要

斜里町小中学生 子どもたちの学力は？ 生活は？①

「全国学力・学習状況調査」とは、平成19年度から文部科学省が全国的に子どもたちの学力状況を把握するために小学6年生・中学3年生を対象に実施している調査です。

斜里町・斜里町教育委員会では、子どもたち一人一人が将来生きていく上で必要な学力をつけるために、学力向上を重要な施策として位置付けており、学校・家庭・地域・教育委員会それぞれが情報を共有し継続して取り組むため、調査結果を公表しています。今回は学力を中心にお知らせします。なお、詳細は、斜里町教育委員会ホームページをご覧ください。 <http://www.town.shari.hokkaido.jp/kyouikuiinkai/kyouiku-top.html>

小学生

【平成28年度総括目標(小学生)】

- 学力下位層の割合が全ての教科で全国平均を下回る
- 平均正答率が全国平均を上回る

《学力下位層の割合》

4教科すべてにおいて上回る結果となり、目標を達成することができませんでした。27年度と比較すると、すべての教科で後退した結果となりました。

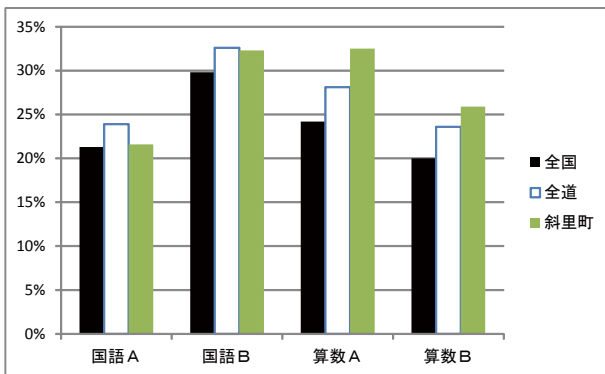

《平均正答率》

全国と比較してすべての教科で下回り、目標を達成することができませんでした。

27年度と比較すると、すべての教科及び4教科平均でわずかずつですが後退した結果となりました。

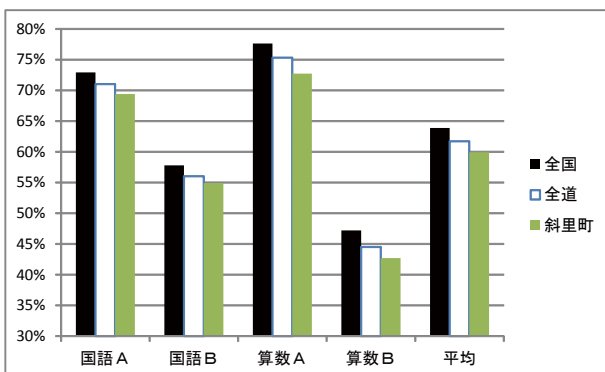

中学生

【平成28年度総括目標(中学生)】

- 学力下位層の割合が国語で全国、数学で全道平均を下回る
- 平均正答率が国語で全国、数学で全道平均を上回る

《学力下位層の割合》

国語 A のみで達成ができました。27年度と比較すると、国語 A と数学 A では改善されたものの、国語 B と数学 B では後退した結果となりました。

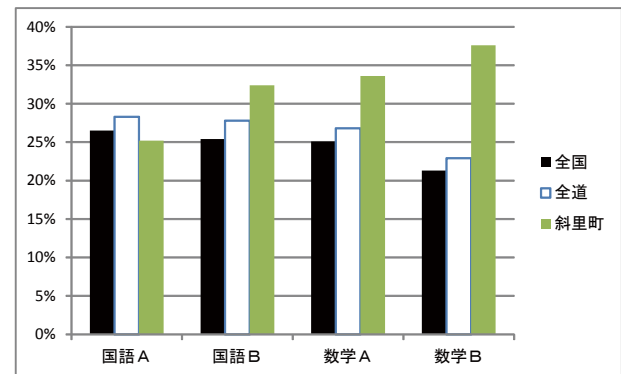

《平均正答率》

全国と比較してすべての教科で下回り、目標を達成することができませんでした。

27年度と比較すると、国語 A と数学 A では改善されたものの、国語 B と数学 B では後退した結果となりました。

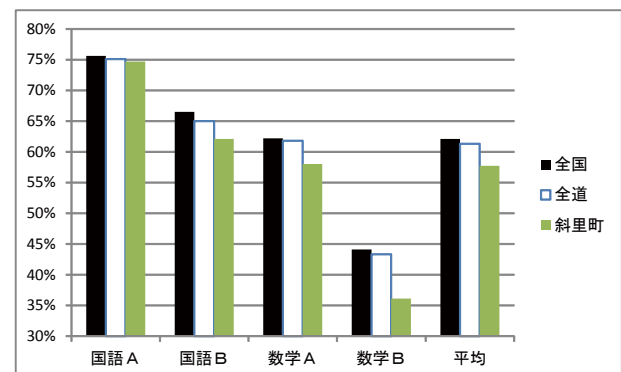

図書館情報

斜里町立図書館

〒099-4116 文光町51番地 電話:23-3311/ファックス:23-0332

メール sh.tosyokan@town.shari.hokkaido.jp

ウェブサイト

http://www.town.shari.hokkaido.jp/library/index.htm

本の修理講座～修理の基礎を学ぶ～

お気に入りの本を未長く活用できるよう、本の修理方法を学んでみませんか？ NPO 法人修理製本北海道の代表理事・坂上吉武さんを講師にお招きして、本の構造や基本的な修理方法を、初心者にもわかりやすい実技を交えて学ぶ講座を行います。

□日 時 10月30日(日)10:00~12:00

□場 所 図書館会議室

□対 象 中学生～一般

□定 員 20名

□参加費 無料

□持ち物 筆記用具、はさみ、カッター

30センチ定規(持参できる方のみ)

◆申込み 図書館(23-3311)

または図書館カウンターまで



「えほんクラブ」新規加入受付中

「子どもが小さくて、なかなか図書館に行けない」「どんな絵本を選べばいいかわからない」…。そんな方のために、図書館では、就学前のお子さんのいるご家庭に、2週間に1度絵本をお届けする「えほんクラブ」のサービスを行っています。

- ・0歳から、最長で小学校入学前の3月まで加入できます。
- ・2週間に1度、絵本3冊を1セットとして、ご自宅にお届けします。ご兄弟で加入する場合、お2人なら2セット(6冊)のお届けです。
- ・お子様の年齢に合わせた内容の絵本をお届けします。
- ・返却は、次の配達時に新しいセットと交換します。図書館に直接ご返却いただくこともできます。
- ・お仕事等でご不在がちな場合は、「ドアノブ交換」が便利です。物置など、ご指定の場所での交換も可能です。

ご興味のある方は、お気軽に図書館へお問合せください。

◆問い合わせ・申込み 図書館(23-3311)

または図書館カウンターまで

今月の展示

□期 間 10月1日(土)～31日(月)

小学生向けおすすめ本

「本の中の本のおはなし」

読書の秋にちなんで、本や図書館をテーマにした物語の本を展示します。思う存分、本の世界にひたれます。



中高生向けおすすめ本

「Kawaii♡特集」

図書館の様々なジャンルの本の中から、思わず「カワイイ!」と言ってしまうような、中高生の皆さんに職員オススメの本を紹介します。

働く大人サポート課

「多趣味のススメ」

仕事でがんばれるのは、プライベートも充実してこそ! 過ごしやすくなってきたこの時期、新しい趣味にチャレンジするきっかけとなる本を紹介します。

スポットライト

「気象について知ろう」

斜里町ではここ最近、不安定な天気が続きました。気象全般について知り、いざという時に備えませんか? お天気や雲についての解説本などを紹介します。



新刊書案内

職員おすすめ、注目の新刊を紹介します。図書館新刊コーナーでご覧下さい。

【文学】

- 信長さまはもういない／谷津 矢車
- 刑罰0号／西條 奈加
- ホームズ四世／新堂 冬樹
- ドナ・ピボラの爪 上・下／宮本 昌孝
- よっつ屋根の下／大崎 梢
- 7デイズ／五十嵐 貴久
- 侍の本分／佐藤 雅美

【実用書】

- 映画で読み解く「都市伝説」／ASIOS
- 天皇陵謎解き完全ガイド／中山 良昭
- もしもごはん／今泉 マユ子
- 植物学の百科事典／日本植物学会
- もう献立に悩まない／高木 糸み
- エスター、幸せを運ぶブタ
／スティーヴ・ジェンキンス
- ミュージカル史／小山内 伸
- 読み手に伝わる公用文／岩田 一成

【児童書】

- ひみつのわくわく七ふしぎ／如月 かずさ
- さくら坂／千葉 朋代
- どうなっているの？ だんめん図鑑／断面マン

【絵本】

- たのしいひっこし／岡田 よしたか
- みんなともだち／二宮 由紀子
- こんやもバクはねむらない／澤野 秋文

今月のオススメ新刊本(文学) 『40歳の言いわけ』

齊木 香津／著

同窓会の幹事、久保健一、40歳。出席の返事をくれたみんなに会えるのを楽しみにしていたのに、時間になっても誰も来ない。そのころ“みんな”は、のっぴきならない事態に直面していた…。
(日販MARCより)



借りている本を破いてしまったら？

借りている本を、うっかり破いてしまった！ そんな時は、ご家庭のテープは貼らずに、返却時に職員へお伝えください。図書館では、劣化しにくい専用のテープを使って補修します。

次にその本を利用する方が気持ちよく読めるよう、ご協力をお願いいたします。

こども向けおはなし会 「おはなしガーデン」

毎週木曜日に、ボランティアサークル「おはなししゃぼん玉」のメンバーが、親子で一緒に楽しむことができる場をもうけています。

絵本や紙芝居の読み聞かせ、簡単な手づくりのおもちづくり、新聞紙遊びやお絵かきなど、小さいお子さんも楽しめます。

□日 時 10月6日、13日、20日、27日
10:30～11:30

□場 所 図書館おはなしの木

こども向けおはなし会 「おはなしの花ばたけ」

毎月第4土曜日は、斜里高校ボランティア同好会イリアスのお兄さん、お姉さんと、図書館職員が、子どもたちのために楽しいおはなし会をひらいています。

□日 時 10月22日(土)
13:30～14:00

□場 所 図書館おはなしの木

お礼

8月中旬～9月中旬の寄贈

本・資料の寄贈ありがとうございました。

- 市村 勝太郎 様(以久科北)
- 片桐 美和子 様(本町)
- 関根 郁雄 様(青葉町)
- 森下 辰衛 様(旭川市)
- 和田 直気 様(本町)
- 渡辺 悦子 様(青葉町)

博物館情報

知床博物館
〒099-4113 本町49番地 電話：23-1256 / ファックス：23-1257
メール shiretoko-m@sea.plala.or.jp
ウェブサイト http://shiretoko-museum.mydns.jp/

第27回 はたおり展ワークショップ はたおり体験講座

はたおりの会の指導による「はたおり体験講座」を実施します。1人30分程度で、申込時に希望の時間を伺います。尚、はたおり展は、好評につき10月16日(日)まで期間延長になりました。観覧は無料です。

- 日 時 10月15日(土) 9:30~14:30
- 場 所 交流記念館ホール
- 参加費 無料
- 定 員 20名

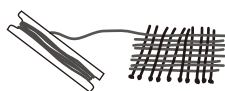

地質観察会 温泉の不思議

斜里にはいろいろタイプの異なる温泉があり、温泉に関連した不思議な地質現象が観察されます。温度計、ペーハー計と薬品を使い、温泉の特徴と地質現象を考えます。

観察を予定している温泉はウナベツ温泉、岩尾別温泉、カムイワツカの滝、越川温泉、斜里温泉、赤イ川・白イ川の合流地点などです。

- 日 時 10月16日(日) 9:00~15:00
博物館集合解散
- 定 員 8名
- 参加費 200円(中学生以下無料)
- 対 象 小学生以上
- 持ち物 昼食、長靴、雨具、タオル



石をみがいて ネクタイピン・ペンダントをつくろう

良質な原石が残り少なくなってきたメキシコ産のヒスイを磨いて、あなただけのネクタイピンかペンダントを作ってみましょう。

- 日 時 10月30日(日)
①9:00~11:00 ②13:00~15:00
- 定 員 各4名 計8名
- 対 象 小学校3年生以上
- 参加費 300円(材料費)
- 汚れても良い服装

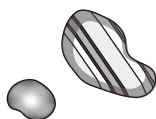

人と自然をつなぐアイヌの物語世界

版画家、ミュージシャン、語り部としてアイヌ文化を表現する活動を行っている結城幸司さん(アイヌアートプロジェクト代表)を招いて講演会を行います。自然の中で生きてきたアイヌの精神文化について学びます。

- 日 時 10月6日(木) 18:30~20:30
- 場 所 本館映像展示室

※主催：知床ユネスコ協会 後援：博物館協力会

講演会 軽井沢のクマ事情を変えた2つの秘策

国内有数の別荘地、そして観光地でもある軽井沢は、長年ツキノワグマの問題に苦しんできました。別荘地のゴミをねらって、クマが夜な夜な闊歩する状態だったのです。その状態を大きく改善したのが、クマ対策用のゴミ箱を使った徹底したゴミ管理とクマ対策犬を用いたパトロールや追い払いです。ウトロ地区とも共通する問題に対応してきた軽井沢の経験から、クマと人の問題解決の道を探ります。専門的に訓練されたクマ対策犬「タマ」も登場します。

- 日 時 10月29日(土) 18:30~20:30
- 場 所 本館映像展示室
- 講 師 田中純平さん (NPO法人ピッキオクマ対策チーム・ベアドッグ担当)



田中氏とタマ

- 10月の休館日は、3・17・24・31日の月曜日と11日の火曜日です。10日(月・祝)は開館します。
- 10月30日まで町内の70歳以上の方は無料です。

スポーツ情報

B & G 海洋センター

〒099-4114 朝日町20番地 電話：23-2911 / ファックス：23-1077

公民館ゆめホール知床

〒099-4113 本町4番地 電話：22-2222 / ファックス：22-2220

斜里町体育の日

幼児サッカー教室開催

10月2日(日)の「ハマナスマラソン」に合わせて斜里サッカー協会が「親子で走ろう」の部終了後に「幼児サッカー教室」を開催します。ボールを追いかけサッカーに慣れ親しみ、清々しい汗をかいて楽しい一日にしませんか? ※事前申込み不要

□日 時 10月2日(日) 9:40頃

□場 所 斜里町陸上競技場(フィールド内)

□対 象 保育園、幼稚園の年長・年中の子

□服 装 動きやすい服装

◆問合せ 斜里サッカー協会

野上 祐二 (090-4870-2780)

斜里スポーツ少年団本部会主催

ファミリー10000歩マーチ

秋といえばスポーツの季節。知床連山や原生花園の美しい紅葉を眺めながらウォーキングをして、健康な身体づくりをしませんか? また、秋は食欲の秋でもあります。心地よい汗をかいた後は斜里町名物「でんぷん団子」や「豚汁」で空腹を満たしてください。ご家族や友達をお誘いの上、楽しくご参加ください。

□日 時 10月15日(土) 9:00~12:30

□場 所 ゆめホール知床S L 広場(集合)

□対 象 幼児から一般までどなたでも参加可能

※幼児参加の場合は保護者同伴

□参加料 無料

□コース 往復6km

ゆめホール知床S L 広場スタート →

以久科原生花園折返し →

ゆめホール知床S L 広場ゴール

□服 装 動きやすい服装、履き慣れた運動靴

□持ち物 タオル、飲料水、万歩計

※万歩計が無い場合は貸出しします。

※事業終了時にでんぷん団子、豚汁の無料提供をします。

□締切り 10月7日(金)

◆申込み 海洋センター (23-2911)

◆問合せ スポーツ少年団本部会事務局

渡辺 実 職場23-3131 (内線123)

みんなで楽しくあそぼう!

第15回 スポーツラリー

第15回目の開催となる「スポーツラリー」とは「五色綱引き」や「レッド&ブルー」などのニュースポーツを中心に競い合うイベントです。毎年、町内の多くの子ども達が参加し、違う学年や普段顔を会わせる機会が少ない他の学校に通っている子ども達とチームを編成し、チーム一丸となって様々な競技に挑みます。ぜひ、この機会にたくさんの仲間をつくりませんか?

もちろん、大人の方の参加も大歓迎です!



みんなで力を合わせてチャレンジ!



ニュースポーツにも挑戦!

□日 時 10月23日(日)受付8:30 開始9:00~

□場 所 海洋センター体育館

□対 象 小学1年生以上(大人の方も大歓迎)

□参加料 1人100円(保険代)

□種 目 五色綱引き、万歩計ダッシュなど

□持ち物 上靴、タオル、飲料水

□締 切 10月14日(金)

□申込み 申込書と参加料を持参のうえ、ゆめホール知床まで申込みください。

※申込書は各学校から配布されます。

◆問合せ ゆめホール知床 (22-2222)

ご利用ありがとうございました

屋外各施設の利用

今年度もたくさんの方に利用いただいている、海洋センタープールや次の屋外施設が10月末日をもって利用終了となります。ご利用ありがとうございました。

□10月30日(日)利用終了~海洋センタープール

□10月31日(月)利用終了~野球場・陸上競技場

町民公園パークゴルフ場

シーサイドパークゴルフ場

◆問合せ 海洋センター (23-2911)

ゆめホール知床 (22-2222)

まちかど情報

生涯学習課

〒099-4192 本町12番地 電話：23-3131／ファックス：23-5354

メール shk.soumu@town.shari.hokkaido.jp

ウェブサイト http://www.town.shari.hokkaido.jp/kyouiku/

児童館
もくいく

木・育・ウィーク!

木育とは、「木とふれあい、木に学び、木とともに生きる」取り組みのこと。斜里児童館では、木をテーマに10月3日から8日まで、日替わりの講座やコンサートを開き、木に触れ親しむ一週間を予定しています。「木」をテーマにしたさまざまな催しを通して、自然をもっと身近に感じ、木や自然、そして斜里のことをもっと好きになりましょう!

《開催講座》

『焼きペンでお絵かき!』

しらかばのキーホルダーを作ろう!

□日時 10月3日(月) 13:00~

□定員 20名(材料費100円)

□講師 ワークセンター青葉

『“木の絵本”いろいろ』

□内容 おはなし&お茶会

□日時 10月4日(火) 14:30~

□定員 なし

□講師 としょかん友の会 TFC



『コカリナ体験&ミニコンサート』

□日時 10月5日(水) 15:00~

□定員 なし

□講師 しれとこコカリナサークル

『一日中魔法の板“カプラ”で遊ぼう』

□日時 10月6日(木) 10:00~開始

15:00~ スペシャルゲーム

□定員 なし

□講師 しゃり木育ねっと

『こま絵付け体験』

□日時 10月7日(金) 15:00~

□定員 20名(材料費100円)

□講師 しゃり木育ねっと



『はっぱと木の実のレストラン~秋の自然観察会』

□日時 10月8日(土) 1回目 10:00~

2回目 13:00~

□定員 各15名

□講師 福島 計一氏

(共育工房IPPO主宰 ぎふ木育推進委員)

◆問合せ・申込み 斜里児童館(23-5245)

しゃり木育ねっと

もくいく

木育ひろばinウトロ

秋の一日。親子で木のボールプールや木のおもちゃで遊んだり、小学生向けの木工教室に参加したり…家族みんなで楽しめる『木育ひろば』を開催します。

□日時 10月9日(日) 10:00~14:00

□場所 知床森林生態系保全センター

□定員 なし(当日受付)

◆問合せ しゃり木育ねっと

小暮 千秋(080-5587-1661)

楽しくフラを踊ってみませんか?

レイ・アロハ・フラ レッスン会員募集

ハワイの伝統的な踊り“フラ”を楽しく踊るサークル『レイ・アロハ・フラ』。ただいま、一緒にレッスンする仲間を募集中です。芸術の秋、新しいことにチャレンジしてみたいかがでしょうか? 初心者の方大歓迎です!

《親子でレッスン》 ケーキクラス

□日時 月2回(土曜日) 13:45~15:00

□対象 幼児~小学生までの親子

(お子さんだけでも参加できます)

□場所 道の駅しゃり コミュニティールーム



《夜のレッスン》 イリマクラス

□日時 月2回(火曜日) 19:00~20:30

□対象 一般(レッスンを始めたばかりのクラス)

□場所 道の駅しゃり コミュニティールーム

◆問合せ レイ・アロハ・フラ

児玉 由美(090-1524-2742)

ゆめホール情報

公民館ゆめホール知床
〒099-4113 本町4番地 電話：22-2222/ファックス：22-2220
メール yumehoru@town.shari.hokkaido.jp
ウェブサイト http://www.town.shari.hokkaido.jp/05institution/

ジャイロキネシス体験講習会

ジャイロジェネシスはダンサーのためのヨガの1つとして広まったエクササイズ。内側の筋肉の使い方や、ストレスの解消法、リラクソスの仕方などを学びます。

□日 時 10月2日(日) 1回目 10:00~11:30
2回目 13:30~15:00

□場 所 ゆめホール知床 リハーサル室

□講 師 刈田順也(舞踏家/札幌市)

□対 象 20歳代~50歳代くらい 各回20人

□参加費 2,000円

◆問合せ みつばち斜里 田中 優子 (090-7516-8312)

斜里町文化連盟50周年記念

中村メイコ講演会~人生の終いじたく

80歳を超えた中村メイコさんが自ら語る、老いてなお輝く暮らし方や考え方、実践者の話には説得力があります。

□日 時 10月9日(日) 開場14:00 開演14:30

□場 所 ゆめホール知床 文化ホール【全席自由】

□料 金 中学生以上 1,000円

□取扱い所 ゆめホール知床・尾張屋時計楽器店・
フォト未来・ウトロ支所

◆問合せ 斜里町文化連盟事務局
三浦敬一 (090-5226-0645)

斜里中学校「合唱コンクール」

各学級が一丸となって取り組んだ合唱。3年生は学校行事の集大成として特別な想いで歌います。さらに今年は学年を縦割りにして先輩後輩がいっしょに課題曲を歌います。協力して作りあげる美しいハーモニーに耳を傾けてください。

【各クラスの発表曲目】

課題曲：絆

1年A組：My own road、B組：いのちの名前
C組：心の瞳

2年A組：予感、B組：未来、C組：信じる

3年A組：決意、B組：砂丘、C組：流浪の民

□日 時 10月16日(日) 開場11:30 開演12:00

□場 所 ゆめホール知床 文化ホール【全席自由】

□料 金 無料

◆問合せ 斜里中学校 (23-3212)

斜里町生きがい大学 大学祭

大学祭で人に見せる・見てもらうことが励みとなり生きがいそのもの! 無理無茶は利かない年齢ですが、励まし合って頑張った成果を応援してください。

【作品展示】□期 間 10月13日(木)~27日(木)

□場 所 ゆめホール知床 ロビー

【舞台発表】□日 時 10月20日(木) 開演10:15

□場 所 ゆめホール知床 文化ホール

◆問合せ ゆめホール知床 (22-2222)

斜里高等学校 吹奏楽部 第37回定期演奏会

今年もやります、ステージドリル! キレのある演技とピタリと揃ったフォーメーションは斜里高吹奏楽部の見せどころ。人気アニメや往年の歌謡曲など、子どもから大人まで楽しめるプログラムを準備しています。

□日 時 10月23日(日) 開場17:30 開演18:00

□場 所 ゆめホール知床 文化ホール【全席自由】

□料 金 無料ですが、入場整理券が必要です

□取扱い所 斜里高等学校・ゆめホール知床

◆問合せ 斜里高等学校 (23-2145)

これも届くの?

知床斜里絵手紙サークル作品展

「定形外郵便120円の絵手紙」にビックリ仰天です。ふつつ捨てられてしまうダンボールが、アイデア次第でこれほど鮮やかに面白く生まれ変わるとは?! 木箱・菓子箱も自在にアレンジ、感心しきりです。

□期 間 10月28日(金) 13:00
~11月8日(火) 22:00

□場 所 ゆめホール知床 ロビー

□料 金 無料

◆問合せ 知床斜里絵手紙サークル
村田 裕美 (23-1862)



斜里中学校 吹奏楽部 第34回定期演奏会

部員数22人。昨年よりいっそう表現力に磨きをかけました。楽器の演奏はもちろん、歌や踊りなど、生徒たちの役者ぶりにご注目。

- 日 時 10月29日(土) 開場17:30 開演18:00
- 場 所 ゆめホール知床 文化ホール【全席自由】
- 料 金 無料ですが、入場整理券が必要です
- 取扱い所 ゆめホール知床・ウトロ支所
- ◆問合せ 斜里中学校 (23-3212)

近藤良平ダンスワークショップ

近藤良平さんはダンスグループ「コンドルズ」の主宰です。昨年は川上小・朝日小でオリジナルダンスを創って、子どもたちの心をわしづかみ。身体を動かすことの楽しさをワークショップで体験してみてください。年齢・経験気にせず踊りましょう!

- 日 時 11月16日(水) 18:00~20:00
- 場 所 ゆめホール知床 公民館ホール
- 対 象 小学1年生から大人まで 20名
- 参加費 無料
- ◆申込み ゆめホール知床 (22-2222)

斜里町文化連盟 育てる事業 体験講座

文化連盟に加盟する文化団体が、もっている技能技術を伝え、楽しさを広めようと体験講座を開きます。

- 場 所 ゆめホール知床 会議室および実習室
- 参加費 無料

■三線講座 講師 知床ちゅら三線クラブ 対象 小学3年生~大人 5名 申込み締切り 10月22日(土)	
10月29日(土)	全回 9:30~11:30
11月13日(日)	
11月20日(日)	
11月23日(水・祝)	
■生け花講座 講師 屋根田美佐子さん 対象 小学1年生~大人 5名 申込み締切り 10月28日(金)	
11月3日(木・祝)	} 13:30~15:00 文化祭に備えて別途調整
11月13日(日)	
11月20日(日)	
11月25日(金)	

- ◆申込み ゆめホール知床(22-2222)

「斜里げいぶん」支援制度のしくみと活用方法

斜里町芸術文化事業協会(以下「斜里げいぶん」)は町から助成金を受け、町の人々が文化公演を行うときにその助成金を基に主催者を支援する町民組織です。

町の人々がプロを呼んで公演をしたい、団体やサークルで発表会をしたいと考えたときにその資金は大きな課題です。「斜里げいぶん」は町の皆さんの文化活動や発表の機会を応援し、舞台の鑑賞機会が広がることを願っています。

主催者は申請後、審査を経て支援金の認定を受けます。公演実施予定日の6カ月前(最短で3カ月前)までに申請をしてください。申請に必要な書類はゆめホール知床に置いています。

平成29年度に公演や発表会を開きたいと考えている実行委員会や団体は事務局へご相談ください!

- ◆問合せ・申請先 斜里町芸術文化事業協会
事務局長 午来準一 (090-7651-0898)

支援基準

	区 分	限 度 額	基 準
1	町民による発表会① (既存組織中心の事業)	事業費の1/2以内の額 上限100万円	① 有料であること
2	町民による発表会② (実行委員会による公募創作的な事業)	事業費の1/2以内の額 上限150万円	② チケット収入の1/2以上の自己資金があること
3	プロ等招へい公演 (既存組織や実行委員会による招へい公演)	事業費の1/2以内の額 上限300万円	③ 収益が出た場合は本協会へ寄付すること

10

2016

斜里町生涯学習カレンダー

日	月	火	水	木	金	土
展 示 ゆめホール ■斜里町生きがい大学 大学祭 「作品展示」 10月13日(木)~27日(木) ■知床斜里絵手紙サークル作品展 10月28日(金)~11月8日(火) 図書館 ■小学生向けおすすめ本 「本の中の本のおはなし」 ■中高生向けおすすめ本 「Kawaii♡特集」 ■働く大人サポート課 「多趣味のススメ」 ■スポットライト 「気象について知ろう」 10月1日(土)~31日(月)						1
2 斜里町「体育の日」 (陸) ジャイロキネシス 体験講習会(ゆ)	3 休館日 (ゆ/図/博/プ)	4	5	6 おはなしガーデン (図) 人と自然をつなぐ アイヌの物語世界 (博)	7	8
9 中村メイコ講演会 (ゆ)	10 体育の日 休館日(ゆ/プ)	11 休館日(博)	12	13 おはなしガーデン (図)	14	15 はたおり体験講座 (博) ファミリー10000歩 マーチ(ゆ)
16 斜里中学校「合唱 コンクール」(ゆ) 地質観察会「温泉 の不思議」(博)	17 休館日 (ゆ/図/博/プ)	18	19	20 生きがい大学大学祭 舞台発表(ゆ) おはなしガーデン (図)	21	22 おはなしの花ばた け(図)
23 斜里高吹奏楽部 定期演奏会(ゆ) スポーツラリー(海)	24 休館日 (ゆ/図/博/プ)	25	26	27 おはなしガーデン (図)	28	29 斜里中吹奏楽部 定期演奏会(ゆ) 講演会「軽井沢の クマ事情を変えた 2つの秘策」(博)
30 本の修理講座(図) 石をみがいて(博)	31 休館日(ゆ/図/博)					

事業の詳細は、それぞれの関連ページをご覧ください。なお、()内の略称は次の意味です。
 <社会教育>ゆ…ゆめホール/図…図書館/博…博物館/海…海洋センター/プ…海洋センタープール/陸…陸上競技場
 <学校>斜小…斜里小/朝…朝日小/ウ…知床ウトロ/斜中…斜里中

チケット取り扱い情報

チケットはゆめホール知床へ 9:00~17:00
 22-2222 毎週月曜日休館

斜里町文化連盟50周年記念事業
中村メイコ講演会
「人生の終いじたく」

- 10月9日(日)
- 開場14:00/開演14:30
- ゆめホール知床文化ホール
- 中学生以上 1,000円
- 中学生未満 無料
- ※中学生以上当日300円増
- ◆斜里町文化連盟
- 三浦 (090-5226-0645)

斜里町文化連盟50周年記念事業
つがる漫芸
「黒石八郎公演」

- 11月5日(土)
- 開場18:00/開演18:30
- ゆめホール知床文化ホール
- 大人 2,000円
- 小中学生 1,000円
- ※当日500円増
- ◆斜里町文化連盟
- 三浦 (090-5226-0645)

コンドルズ日本縦断大感謝ツアー 2016
「20th Century Boy」
中標津スペシャル公演

- 11月6日(日)
- 開場14:30/開演15:00
- 中標津町総合文化会館
- しるべっとホール
- 一般 3,000円
- 小中学生 2,000円
- ※当日500円増
- ※未就学児の入場はご遠慮ください。
- ◆中標津町総合文化会館
- (0153-73-1131)

カナディアン・プラス
網走公演

- 11月12日(土)
- 開場15:30/開演16:00
- 網走市民会館大ホール
- 一般 4,000円
- 小中学生 2,000円
- ※当日500円増
- ※未就学児の入場はご遠慮ください。
- ◆エコーセンター2000
- 網走市教育委員会生涯学習課 (0152-43-3705)