



子どもたちにもっと本を!との願いから、「こどもの読書週間」は1959年にはじまりました。図書館では毎年楽しいイベントを行っています。

だれでも

4月14日(火)～5月31日(日) みんなに紹介! おススメ本

おすすめ本の紹介カードを書いて、図書館に飾ろう!
紹介カードを書いた人には、古本やグッズをプレゼントします。



未就学児

4月14日(火)～5月31日(日) おいでよ! としょかん スタンプカード

未就学のお子さんと一緒に図書館に行くとスタンプと景品の折り紙をプレゼント!
スタンプを2つためると、古本やオリジナルのシールももらえます!

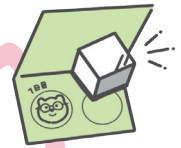

だれでも

4月23日(木)～5月24日(日) おススメ本ガチャ

職員のおすすめ本をガチャガチャにしました!
えほん、小学生向け、中高生向け、大人向けおすすめ本の4種類。
ガチャで出た番号の本を借りられます。
えほんと小学生向けのガチャはおまけつき!

今年から新しく中高生向けも増えました!



◆問合せ 図書館(23-3311)

学校情報

学校教育課
〒099-4192 本町12番地 電話：26-8391／ファックス：23-5354
メール shk.soumu@town.shari.hokkaido.jp
ウェブサイト https://onl.bz/KzMk995



入学おめでとうございます！ 町立学校の入学式の日程について

新しい学校生活が始まる季節となりました。保護者のみなさまはもちろんのこと、地域のみなさまにも新入学生をあたたく見守っていただければ幸いです。各学校の入学式の日程は以下の通りです。

- 斜里小学校 4月8日(水)
- 朝日小学校 4月8日(水)
- 斜里中学校 4月8日(水)
- 知床ウトロ学校 4月8日(水)

入学おめでとうございます！



就学に関する経費を支援します

町立学校に在学する児童生徒の保護者で、経済的な理由により児童生徒の就学に要する経費の支出が困難な方を対象に、学用品費等の一部を援助する「就学援助」という制度があります。

就学援助を受けることができる方は以下の通りです。対象者であることが確認できる書類の写しが必要になりますので、学校から配付される申請書と併せて提出してください。

- (1) 生活保護法に基づく保護の停止または廃止をされた方
- (2) 町民税が非課税または減免された方
- (3) 個人事業税が減免された方
- (4) 固定資産税が減免された方
- (5) 国民年金の掛金が減免された方
- (6) 児童扶養手当の支給を受けている方
- (7) 生活福祉資金貸付制度による貸付を受けた方
- (8) 前年収入が生活保護需要額の1.47倍未満の保護者世帯
- (9) 前年収入が生活保護需要額の1.47倍以上2.5倍未満の特別支援学級保護者世帯



町立学校に2人以上お子さんが就学している場合には、一番上のお子さんの学校に書類の提出をお願いします。

◆問合せ 学校教育課(26-8391)

家族や友達と話し合ってみよう スマホやSNSを安心して使うために

スマホやSNSは、子どもにもとても身近なものになっていますが、使い方によっては、健康面への悪影響や、思わぬトラブルにつながる可能性があります。スマホやSNSを安心して使うためのポイントをわかりやすくまとめました。

①健康を守るためにできること

スマホの使いすぎは、疲れ目や姿勢の悪化、夜ふかしの原因にもなります。

⇒使う時間を決める

⇒画面の明るさや姿勢に気を付ける



②友人関係のトラブルに気を付けよう

SNSは気軽に使えるぶん、軽い気持ちで送った一言が、後から大きなトラブルになってしまうことがあります。

⇒冗談でも相手を傷つけることは送らない

⇒送る前に深呼吸

⇒返信に困る内容は大人に相談する

③家族で話し合おう

SNSのトラブルは誰にでも起こり得るものです。「うちの子は大丈夫」と思わず、普段どんなやりとりを誰とどんな時間帯にしているのか、確認することが大切です。

ちょっとした確認や対話が、大きなトラブルを防ぐきっかけになります。

最近は親に内緒で、子どもが新しいSNSのアカウントを作るケースもあります。

安心して、気持ちよく使えるよう、ぜひ家族で話し合い、健康面や安全面について改めて考えてみましょう。

小学校・義務教育学校の学校だより

町立小学校・義務教育学校の学校だよりは下記のQRコードを読み取ってご覧ください。

【斜里小学校】



【朝日小学校】



【ウトロ学校】



博物館情報

知床博物館
〒099-4113 本町49番地 電話：23-1256 / ファックス：23-1257
メール shiretoko-m@sea.plala.or.jp
ウェブサイト https://shiretoko-museum.jpn.org

2026.04.01



ウポポイ移動展

イランカラプテ ーアイヌ文化をウポポイからー

日本列島北部周辺、とりわけ北海道の先住民族であるアイヌ民族は、主に狩猟漁撈、採集などの生業活動や日常生活の中、あるいは儀礼や祭礼などを通じて技術や知識を子孫に伝えてきました。本展では、白老町にある民族共生象徴空間(愛称：ウポポイ)の文化伝承を工芸品の展示を通して、アイヌ文化の今を紹介します。

- 会 期 4月21日(火)
～6月7日(日)
- 場 所 交流記念館ロビー
- 共 催 アイヌ民族文化財団、
知床博物館



イナウ(儀礼道具)

ミュージアムクラブ

知床ミュージアムクラブ体験会



知床ミュージアムクラブは、放課後に斜里の自然・歴史などの魅力を楽しみながら学べる小中学生対象のクラブ活動です。5月からの本開催の前に、今月は活動の一部を体験できる体験会を行います。登録を迷っている方もぜひご参加ください。

- 日 時 4月18日(土) 9:30～15:30
- 集 合 交流記念館ロビー
- 対 象 町内に住む小学4年生～中学3年生
- 持ち物 暖かい服装、帽子、飲み物
- 定 員 ①②各回15名(要申込)

- ① 9:30～12:00 宝石みがき&浜辺でお宝探し
斜里でとれた真っ白い宝石「めのう」を磨き、その後、浜辺で貝殻や動物の骨を探します
- ② 13:30～15:30 まちなか面白スポット探し
地図を片手に斜里のまちなかを巡りながら、博物館イチオシの古い建物や面白い看板などの面白スポットを見つけてポイントを競いましょう。

収蔵資料展示

のぼり 端午の節句の「座敷幟」

端午の節句の飾りといえば鯉のぼりや五月人形が思い浮かびますが、今回は武具や幟旗が立ち並ぶ「座敷幟」を紹介します。古くは武家が屋外に武具を並べた風習が、のちにミニチュア化され、屋内の飾りとなったものです。小さいながらも勇ましい姿をご覧ください。

- 会 期 4月1日(水)
～5月10日(日)
- 場 所 本館受付前



座敷幟

施設公開

農業資料等収蔵施設一般公開



旧朱円小学校を博物館資料の保管庫として整備した「農業資料等収蔵施設」では、毎年桜の季節を皮切りに、施設の一般公開を行なっています。当日はコーヒーやお菓子の販売、ここならではのワークショップを行う「桜園のんびりバザール」も同時開催されるので、ぜひお越しください。

- 期 間 5月2日(土)～3日(日) 10:00～16:00
- 場 所 農業資料等収蔵施設(旧朱円小学校)

子ども向け企画

トミーさんの部屋



博物館に関するちょっとした質問や希望などを、富永真衣ミュージアムコーディネーターが答えたり、一緒に考えたりします。お茶なども用意していますので、お気軽にお越しください！

- 日 時 毎週火曜日 15:00～17:00(出入自由)
※実施日は生涯学習カレンダーをご覧ください。
- 場 所 本館1階キッズコーナー前(申込不要)

4月の休館日：6(月)、13(月)、20(月)、27(月)

図書館情報

斜里町立図書館
〒099-4116 文光町51番地 電話:23-3311/ファックス:23-0332
メール sh.tosyokan@town.shari.hokkaido.jp
ウェブサイト <https://sharilib.org/>



今年度の受講メンバー募集!

子ども司書講座2026

図書館の役割や司書の仕事を楽しく学べる連続講座を開催します。

講座を受講する人には、子ども司書専用エプロンをプレゼント。全8回の講座中、5回を受講することで、「斜里町子ども司書」として認定します。

認定後は本の展示や読み聞かせなど、図書館や学校で子ども司書として活躍してみませんか？

講座の日程の詳細等は、ホームページや館内チラシをご覧ください。

□募集期間 4月1日（水）～4月18日（土）

□定員 10人（要申込）

□対象 斜里町の学校に通う

小学4年生～中学3年生

□講座期間 5月～10月の土日・午後

□講座内容

本の貸出返却体験・絵本の読み聞かせ

本の展示・ブックカバーかけ体験 など

□会場 斜里町立図書館

□参加費 無料

◆申込み 図書館（23-3311）

WEB申込フォーム、または図書館カウンター



WEB申込フォームはこちら

<https://forms.gle/LWWS4N17CDUVhdLP7>

昨年の子ども司書講座の様子は
こちらからご覧になれます

<https://sharilib.org/post-1765/>



雑誌スポンサー募集中!

図書館では利用者と地域の事業者等がつながる「みんなの図書館づくり」のための取り組みとして図書館の雑誌スポンサーとなっただけの企業・団体・個人事業主の方を募集しています。

図書館に設置している雑誌のスポンサーとしてご寄贈いただくと、その雑誌の最新号カバーに広告を掲載することができる制度です。

雑誌は図書館に設置しているもののうち、広告掲載可能雑誌一覧の中から好きなものを選びます。

詳しくは図書館ホームページをご覧ください、図書館（23-3311）までお問合せください。



雑誌スポンサー制度の詳細はこちら

<https://sharilib.org/post-728/>

GW中開館しています

4月29日（水）、5月2日（土）～3日（日）、5日（火）～6日（水）は休まず開館します。

5月4日（月）はお休みです。

お礼

2月の寄贈

本・資料の寄贈ありがとうございました。

■川原 珠美 様（朝日町）

■原 礼子 様（三井）

■田村 八重子 様（文光町）

今月の図書館みらいキャンパス情報

図書館みらいキャンパスの活動情報やイベントの開催情報、毎月のおたよりなどは、図書館ホームページ内・ティーンズページでご覧になれます。

□開校・イベントカレンダー

□おたより「ぎょうざとはくまい」

など





シーズンの取扱いについて

体育施設のシーズン券を次のとおり取り扱います。

【町内プール・テニスコート】

- 取扱所 B&G海洋センター事務所
- 時 間 9:00～17:30
- 料 金 海洋センタープール 5,000円
ウトロ地域水泳プール 2,500円
テニスコート 5,000円

※海洋センタープールのシーズン券はウトロ地域水泳プールと兼用で使用可

【町営パークゴルフ場】

- 取扱所 町民公園グリーンハウス
- オープン日 5月1日(金) 予定
- 時 間 9:00～15:00
- 料 金 一般 7,000円
シルバー(満70歳以上) 3,500円



◆問合せ B&G海洋センター(23-2911)

斜里水泳スポーツ少年団団員募集!

泳ぐのが好きな子も、まだ苦手な子も大歓迎! 斜里水泳スポーツ少年団に入り、仲間とともに楽しく活動しませんか?

- 対 象 斜里町在住の小中高生
※小学3年生以上の新規入団はクロール50m・背泳ぎ25mを泳げる者

- 団 費 8,000円(1名につき)
- 育成会費 3,000円(1名につき)
- 活動日程 5月～10月
- 練習場所 B&G海洋センタープール
- 練習日 1・2年生 水 18:00～19:00
マークテスト4級以上 金 18:00～19:30
選手コース 火木土 18:00～20:00
水 19:00～20:00



- 申込方法 B&G体育館受付に申込用紙・申込箱を設置します。要項を読み申込用紙に記入の上、申込箱に投函してください。

□募集期間 4月8日(水)～18日(土)

◆問合せ 高橋美恵子(23-3169) (職場)

ゴールデンウィーク中の利用について

GW期間中は次の通り、特別時間で開館します。

【B&G海洋センター〈体育館〉】

- 時 間 9:00～17:00
- 期 間 4月29日(水祝)
5月2日(土)～5月6日(水祝)

【B&G海洋センター〈プール〉】

- オープン日 5月1日(金) 予定
- 休館日 毎週月曜日
※月曜日が祝日の場合は火曜日が休館となります。
- 利用時間 午後の部 13:00～16:30
夜間の部 18:00～20:30

※日曜日のみ、夜間の部の利用はできません

※小学2年生以下の児童が利用する場合、また小中学生の夜間利用は、保護者同伴が必要です。

◆問合せ B&G海洋センター(23-2911)

B&G海洋センタープール(23-1775)

スポーツラリー開催!

—昨年から行っているスポーツイベント「スポーツラリー」を開催します!スポーツ推進委員会で皆さんが楽しめるメニューを考えておりますので、友達・親子とたくさんのご参加お待ちしております!

- 日 時 4月26日(日) 9:00～12:00 終了予定
- 場 所 斜里町B&G海洋センター体育館
- 対 象 小学生～大人
- 持ち物 上靴、タオル、飲み物など
- 参加料 100円(保険料として)
- 申込み ゆめホール知床(22-2222)へ電話または直接。もしくは下記QRコードより。

◆問合せ ゆめホール知床(22-2222)

昨年の ⇒
スポーツ
ラリーの
様子など
アップして
ます!

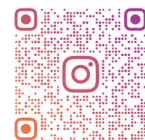

↑スポーツ推進委員
Instagram



↑申込みフォーム

まちかど情報

公民館ゆめホール知床
 〒099-4113 本町4番地 電話：22-2222 / ファックス：22-2220
 メール yumehoru@town.shari.hokkaido.jp
 ウェブサイト https://www.town.shari.hokkaido.jp/soshikikarasagasu/yumehallshiretoko/kominkankakari/index.html



斜里バレエサークル シルフィード会員募集

バレエは身体も心も磨く舞踊です。全身の筋肉や体幹を使い姿勢良くしなやかな身体を造るとともに、楽曲の物語や感情を表現するなかで、集中力や表現力も身に着けられます。



難しそうと感じていても大丈夫。少しずつゆっくり基礎から学べます。初心者も経験者も大歓迎。見学体験もできます。クラシックバレエを気になっていたあなたも、この春から始めてみませんか。

日時のご案内は下記問合せ先にご連絡ください。

- 対象 ・年中～小学6年生（年少は要相談）
 ・一般（中学生以上）

活動日 毎週水曜日

◆問合せ シルフィード 串田久美子 (090-8903-1114)

イエロー ブラック ダンス サークル メンバー募集 YELLOW BLACK DANCE CIRCLE

ヒップホップを楽しみながら学ぶダンスサークルです。国内外で現役として活動するダンサーが指導し、基礎を大切にしながら一歩ずつ学んでいきます。

現在は年長から中学生までのメンバーと一緒に楽しく活動しています！ダンスの上達だけでなく、仲間へのリスペクトや挑戦する気持ちなど、ヒップホップの文化から生まれた姿勢を大切にしています。

初心者もダンス経験者も大歓迎！見学・体験お待ちしております！

知床五湖フィールドハウス

町民限定！知床五湖 立入認定手数料0円キャンペーン

より身近に知床五湖を満喫していただけるよう、地上遊歩道への立ち入り手数料が「無料」になります！



知床を代表する景勝地、「知床五湖」の自然を改めて体感してみませんか？

日常の散歩を楽しむように、何度でも。ぜひお気軽に知床五湖へお越しください。

期間 4月20日（月）～11月8日（日）

◆問合せ 知床自然センター（24-2114）

※駐車場料金は別途必要（普通車500円）

※ヒグマ活動期（5月10日～7月31日）は別途ガイド料が発生します。

※キャンペーンをご利用の際は、住所が分かるものをご持参ください。

日時 毎週木曜日

16:30～17:20（入門・初級クラス）

17:30～18:30（中級クラス）

場所 ゆめホール知床 リハーサル室

◆問合せ 武田 雅弘（090-8709-6109）



社会活動振興バスの利用基準のご案内

▶運行・配車基準

- ・11人以上で使えます
- ・大型1台 49人まで

| 項目 | 基準 | |
|---------------|--------------------------|---------------|
| 利用人数による配車 | 11人～22人 | 小型バス |
| | 23人～27人 | 中型バス |
| | 28人～49人 | 大型バス |
| 1団体あたりの複数台利用 | 50人以上 | 先約がなければ2台利用可能 |
| 1日の運行台数 | 4月～11月 2台、12月～3月 1台 | |
| 1日あたりの利用可能団体数 | 4月～11月 2団体 12月～3月 1団体 | |

▶利用基準

運行前と運行後に車輛点検のためそれぞれ1時間が必要です。「利用可能時間」とはその点検時間を含んだ時間です。

そのため5時台の出発と、21時台の帰着の場合は、「利用可能時間5:00～22:00」を超えてしまうため利用者負担が生じます。

| 項目 | 基準 |
|------------------------------------|--|
| 1日の走行距離 | 400km以内 |
| 1日の運転手の拘束時間（利用時間に前後点検に必要な計2時間を加える） | 15時間以内（15時間を超える場合は運転手が2名となり増員分の経費は利用者負担） |
| 利用可能時間 | 5:00 ～ 22:00の間で13時間 |
| 連続利用 | 最大2日間まで |
| 1団体年間利用回数 | 3回まで |



予備日は第一希望日より20日以降の日にちを設定してください。

大雨、暴風、暴風雪などの荒天によるキャンセルは、できるかぎり当日前に判断するようご協力ください。

◆問合せ・申込み ゆめホール知床（22-2222）

ゆめホール情報

公民館ゆめホール知床
 〒099-4113 本町4番地 電話：22-2222 / ファックス：22-2220
 メール yumehoru@town.shari.hokkaido.jp
 ウェブサイト https://www.town.shari.hokkaido.jp/soshikikarasagasu/yumehallshiretoko/kominkankakari/index.html



公演は年度途中でも追加され、公演の最新詳細情報は随時おじろ通信でお知らせします。

令和8年度ゆめホール主催事業

NHK番組公開収録 ベストオブクラシック

NHK のラジオ FM と BSP4K で放送される番組の公開収録。出演者紹介、観覧応募方法はNHK放送・おじろ通信5月号でお知らせします。

- 日 時 7月5日(日) 時間調整中
 □場 所 ゆめホール知床 文化ホール

BLACK BOTTOM BRASS BAND コンサート

「BLACK BOTTOM BRASS BAND (ブラック ボトム ブラス バンド)」の頭文字をとって略称「BBBB」。ジャズをルーツとした音楽形態(ニューオリンズスタイル)の先駆者として活動。会場を一気に祭りムードに盛り上げます。

- 日 時 7月11日(土) 開場 13:30 開演 14:00
 □場 所 ゆめホール知床 文化ホール

しれとこ寄席「立川志の春・ねづっち二人会」

古典・新作はもちろん、英語落語にチャレンジし幅広く活躍する真打「立川志の春」と、即興なぞかけの達人「ととのいました!」で一世風靡した「ねづっち」による二人会です。



- 日 時 10月11日(日)
 開場 13:30 開演 14:00
 □場 所 ゆめホール知床
 文化ホール

◆問合せ ゆめホール知床 (22-2222)

令和8年度上期 町民企画

げいぶん支援事業

SHIRETOKO SOUL EXPERIENCE vol.2

ゲストダンサーによるパフォーマンスのほか、コンテストとブレイキングのバトルは必見です。

- 日 時 5月23日(土) 開場 12:00 開演 12:30
 □場 所 ゆめホール知床 文化ホール
 ※詳細チケット情報は8ページをご覧ください

第21回 劇団みずなら公演「みずなら興行」

ショート演劇「晴れの日」「賽(さい)の河原」「母と娘の物語」の3本立て。演劇を気軽に楽しんで。

- 日 時 5月30日(土) 開場 18:30 開演 19:00
 5月31日(日) 開場 13:30 開演 14:00
 □場 所 ゆめホール知床 公民館ホール
 ※詳細チケット情報は8ページをご覧ください

げいぶん支援事業

道東Ho'ike with Hawaiian Band Kaulana

日本を代表するハワイアンバンド Kaulana (カウラナ) による生バンド演奏と華やかなフラの共演です。

- 日 時 6月28日(日) 開場 13:00 開演 13:30
 □場 所 ゆめホール知床 文化ホール

川村正幸 デビュー30周年記念公演

漁師と歌手の二刀流。力強く全力で歌い続けてきた30年間。感謝の気持ちを込めて熱唱します。

- 日 時 7月25日(土) 時間調整中
 □場 所 ゆめホール知床 文化ホール

令和8年度「しゃりマイプラン・マイスタディ事業」受付開始！講師料を助成します！

「しゃりマイプラン・マイスタディ事業」制度は、町の皆さんがつくる団体やサークルの勉強会や学習活動において、講師料の一部を助成するものです。

予算に限りがあるため活用を考える場合は、まずゆめホールに予算の有無を確認してください。

なお、同じ団体が繰り返し同じ事業で利用することはできません。1年度限りの助成となります。

【手続きの流れ】

- 実施3週間前までに
→計画書提出
- 助成金可否審査
→可否結果通知
- 実施後報告書提出

【助成金額】

(講師の居住地・金額は限度額)

| | |
|-----------|---------|
| 町内講師 | 5,000円 |
| 管内講師 | 20,000円 |
| 管外講師 | 50,000円 |
| 町内(オンライン) | 5,000円 |
| 町外(オンライン) | 20,000円 |

◆問合せ ゆめホール知床 (22-2222)

斜里町生涯学習カレンダー

| 日 | 月 | 火 | 水 | 木 | 金 | 土 |
|---|----------------------|----|--------------------------|--------------|----|--|
| 図書館 | | | 1 | 2 | 3 | 4 |
| ■みんなに紹介!おすすめ本 4月14日(火)~5月31日(日) ■おいでよ!としょかんスタンプカード 4月14日(火)~5月31日(日) ■おススメ本ガチャ 4月23日(木)~5月24日(日) | | | | | | |
| 5 | 6 休館日 (ゆ/図/博) | 7 | 8 入学式(斜小/朝小/ 斜中/ウ) | 9 入学式(斜高) | 10 | 11 |
| | | | | | | |
| 12 | 13 休館日 (ゆ/図/博) | 14 | 15 | 16 | 17 | 18 知床ミュージアム クラブ体験会(博) |
| | | | | | | |
| 19 | 20 休館日 (ゆ/図/博) | 21 | 22 | 23 | 24 | 25 |
| | | | | | | |
| 26 スポーツラリー (海) | 27 休館日 (ゆ/図/博) | 28 | 29 昭和の日 | 30 | | ゆめホール ■しゃりアートクラブ 成果作品展 4月2日(木) ~4月8日(火)15:00 |
| | | | | | | |

行事の詳細はそれぞれの関連ページをご覧ください。なお()内の略称は次の意味です。
 <社会教育>ゆ…ゆめホール/図…図書館/博…博物館/海…海洋センター/武…斜里町武道館
 <学校>斜小…斜里小/朝小…朝日小/ウ…知床ウトロ/斜中…斜里中/斜高…斜里高
 <放課後クラブ>しゃりアートクラブ…ア/図書館みらいキャンパス…(ら)/知床ミュージアムクラブ…(ユ)
 トミーさんの部屋…ト

チケット取扱い情報

ゆめホール知床 9:00~17:00
月曜休館 (22-2222)

博物館

げいぶん支援事業

SHIRETOKO SOUL EXPERIENCE vol.2

□日時 5月23日(土)
開場12:00 開演12:30

□場所 ゆめホール知床 文化ホール

□料金 一般3,000円、高校生以下2,000円
(当日各500円増) 膝上幼児無料

□取扱所 ゆめホール知床、他

◆問合せ 今井力也 (080-4295-2333)

第21回 劇団みずなら公演「みずなら興行」

□日時 5月30日(土)開場18:30 開演19:00
5月31日(日)開場13:30 開演14:00

□場所 ゆめホール知床 公民館ホール

□料金 一般1,000円、中高生500円
(当日各200円増) 小学生以下無料

□取扱所 ゆめホール知床、他

◆問合せ 劇団みずなら
劇団片山 真弓 (090-4875-8591)

- ロビー展 #知床天体観測所
~知床から覗いた宇宙~
~4月5日(日)
- 企画展 加藤コレクション展vol.1
~世界のムシ大集合~
~4月12日(日)
- 収蔵資料展示 端午の節句の「座敷幟」
4月1日(水)~5月10日(日)
- ウポポイ移動展 イランカラッペ
ーアイヌ文化をウポポイからー
4月21日(火)~6月7日(日)