高齢者施策等の見直しについて

R2.11　斜里町民生部保健福祉課

2,500万人の方が65歳以上　日本国

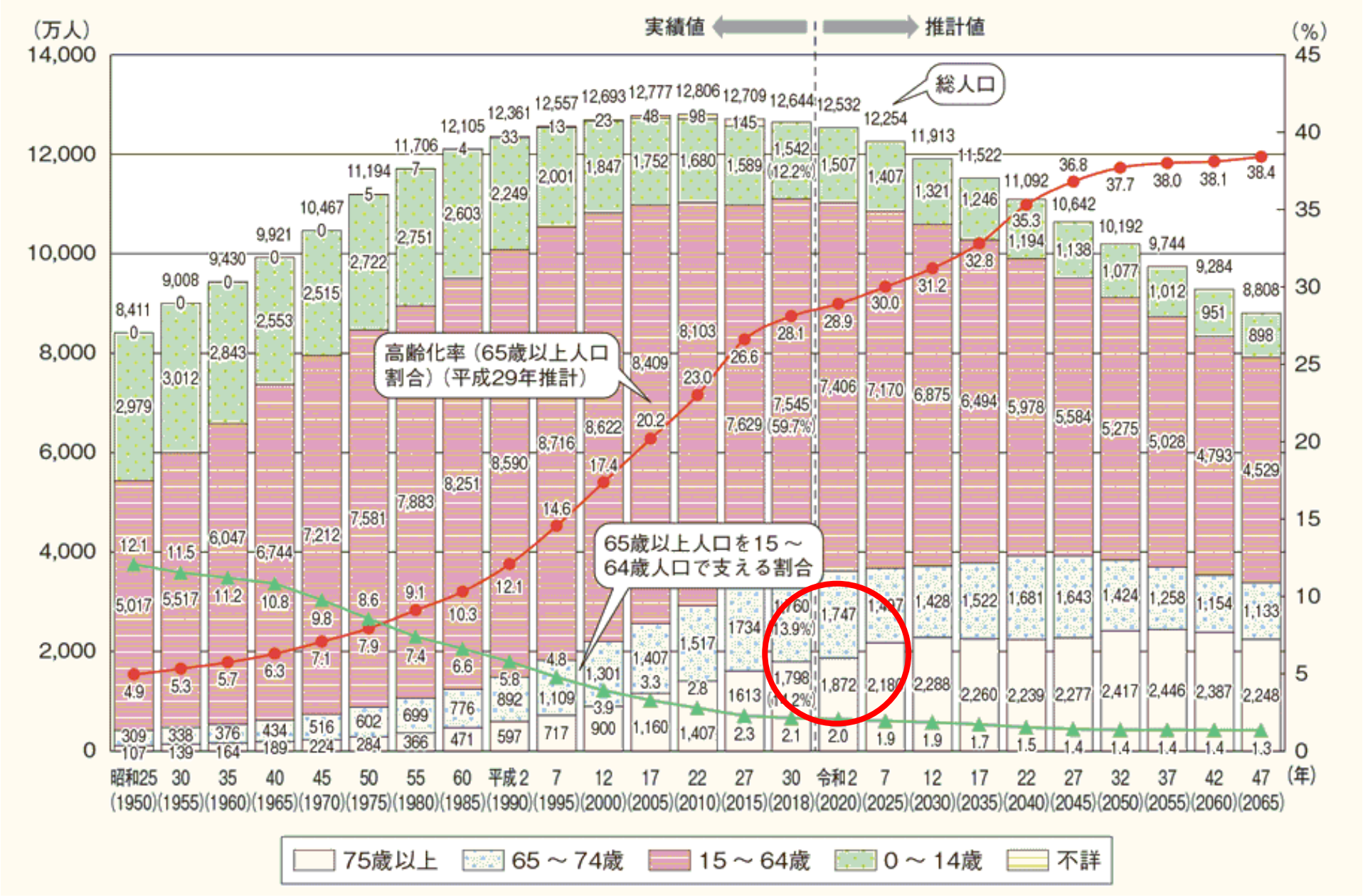

3,800人が65歳以上　斜里町

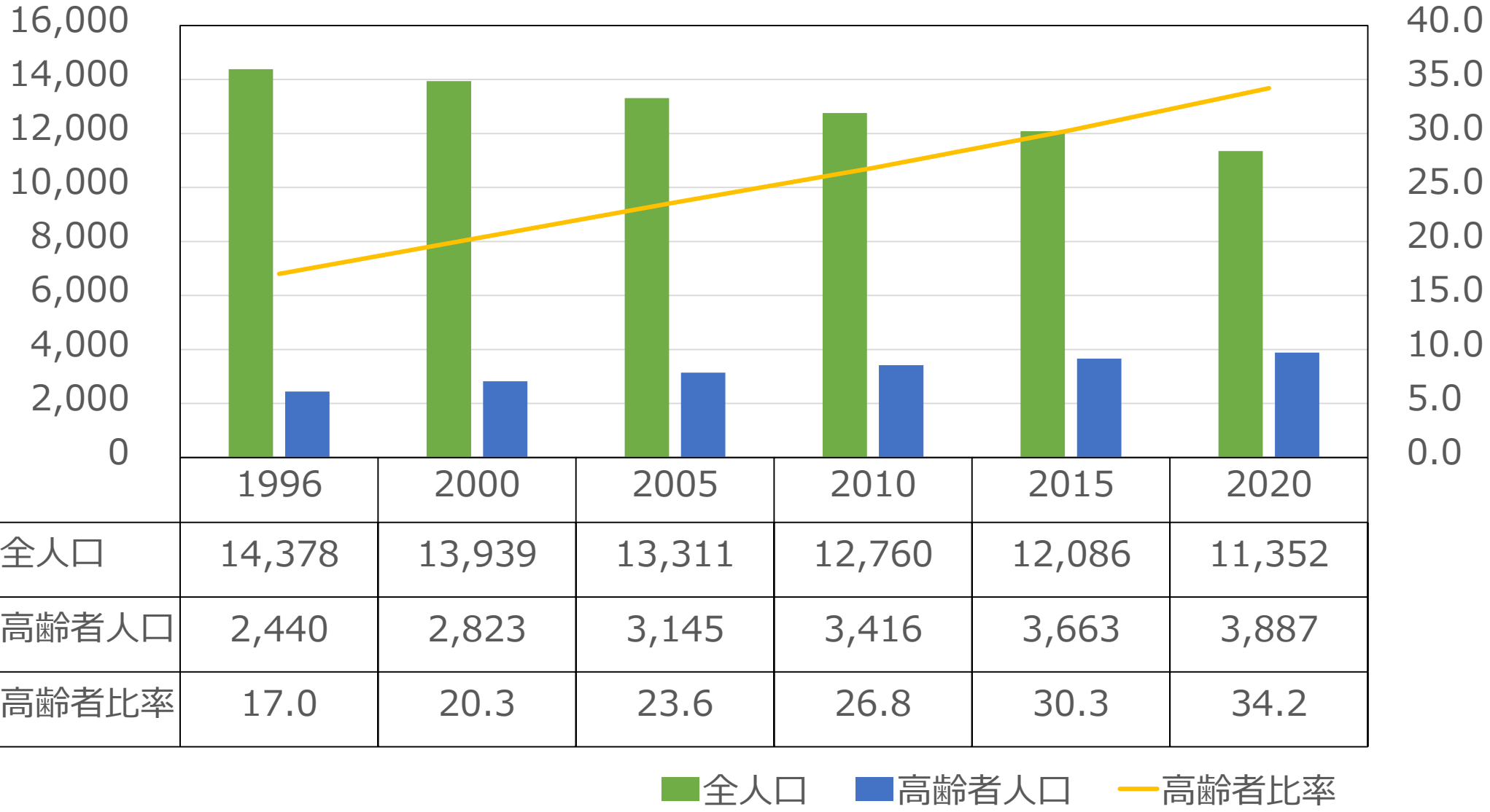

	1996	2000	2005	2010	2015	2020
全人口	14,378	13,939	13,311	12,760	12,086	11,352
高齢者人口	2,440	2,823	3,145	3,416	3,663	3,887
高齢者比率	17.0	20.3	23.6	26.8	30.3	34.2

斜里町の人口は今後も減り続け、65歳以上は増加

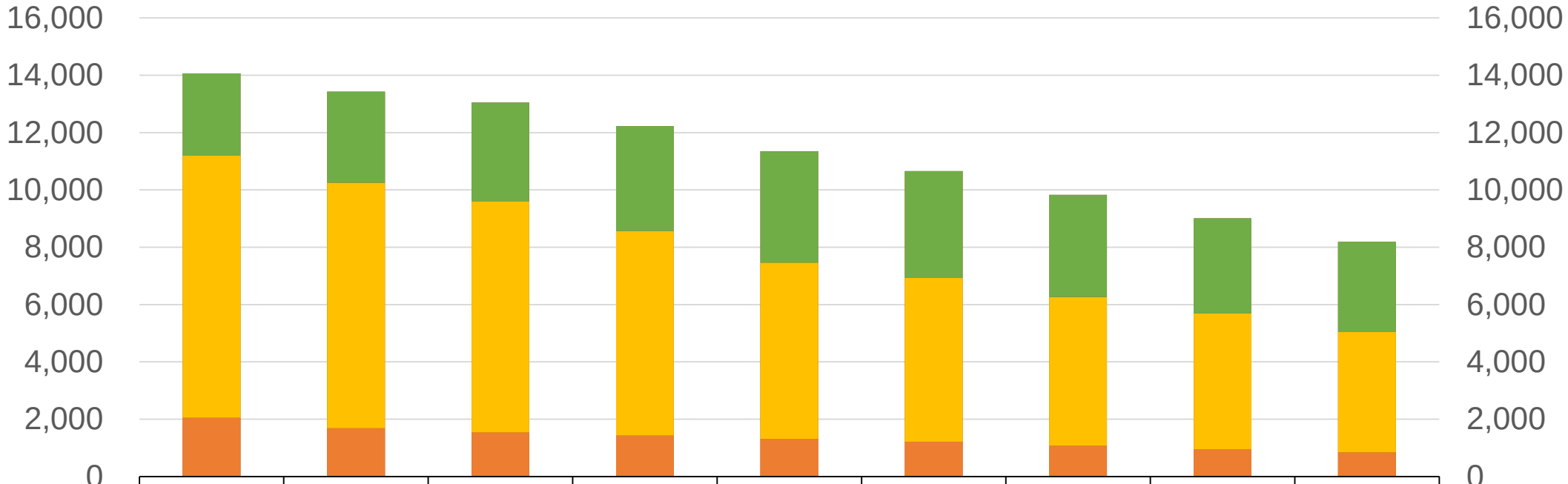

	2000年	2005年	2010年	2015年	2020年	2025年	2030年	2035年	2040年
総数	14,066	13,431	13,045	12,231	11,352	10,660	9,826	9,006	8,191
65歳以上	2,870	3,184	3,440	3,666	3,887	3,724	3,561	3,315	3,139
15-64歳	9,146	8,563	8,070	7,139	6,152	5,721	5,189	4,739	4,212
0-14歳	2,050	1,684	1,535	1,426	1,313	1,215	1,076	952	840

総数　0-14歳　15-64歳　65歳以上

斜里町の人口2020

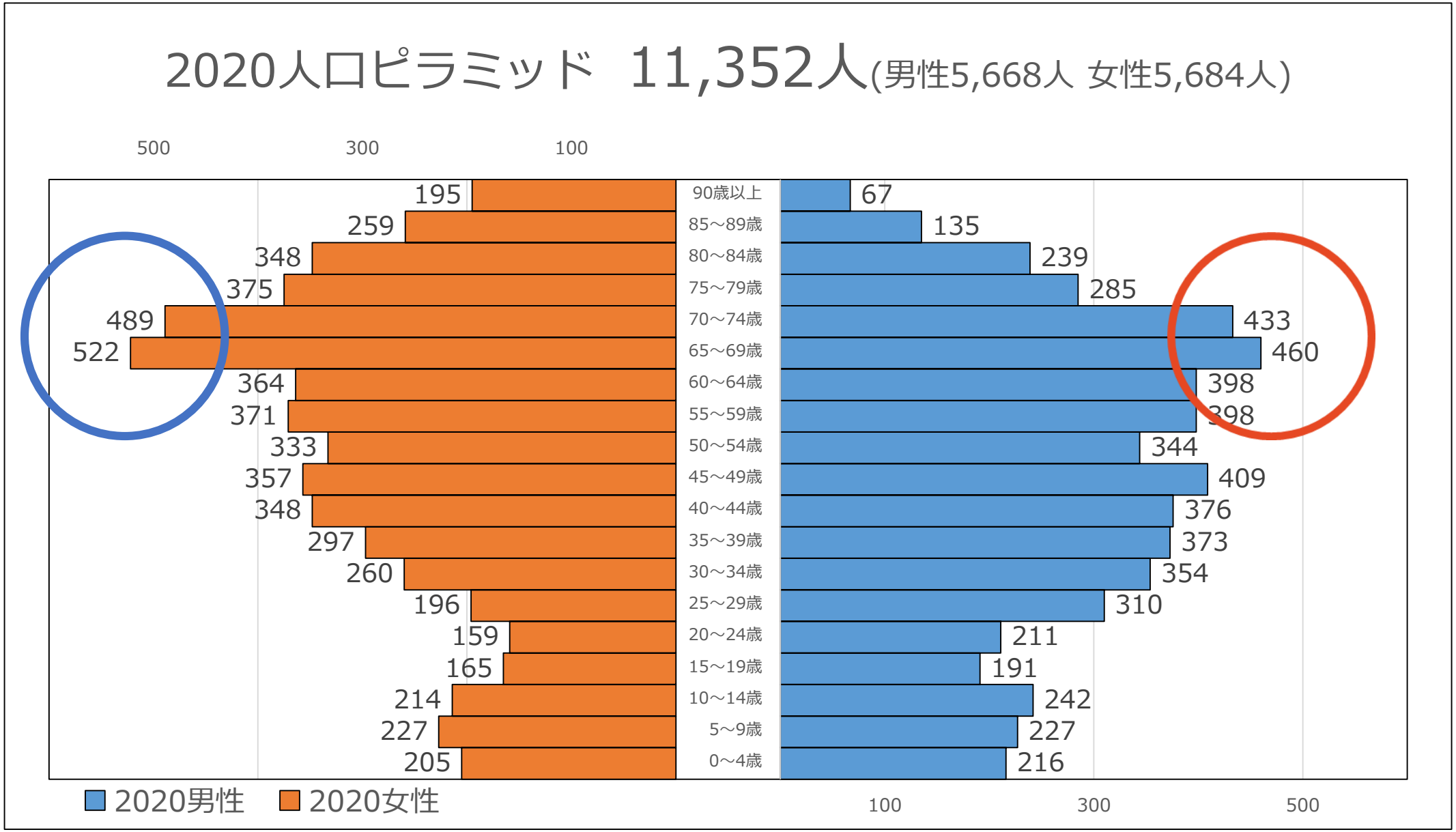
2020人口ピラミッド 11,352人(男性5,668人 女性5,684人)
500
300
100
90歳以上
85～89歳
80～84歳
75～79歳
70～74歳
65～69歳
60～64歳
55～59歳
50～54歳
45～49歳
40～44歳
35～39歳
30～34歳
25～29歳
20～24歳
15～19歳
10～14歳
5～9歳
0～4歳
195
259
348
375
489
522
364
371
333
357
348
297
260
196
159
165
214
227
205
67
135
239
285
433
460
398
398
344
409
376
373
354
310
211
191
242
227
216
100
300
500
2020男性
2020女性

斜里町の人口推計2025

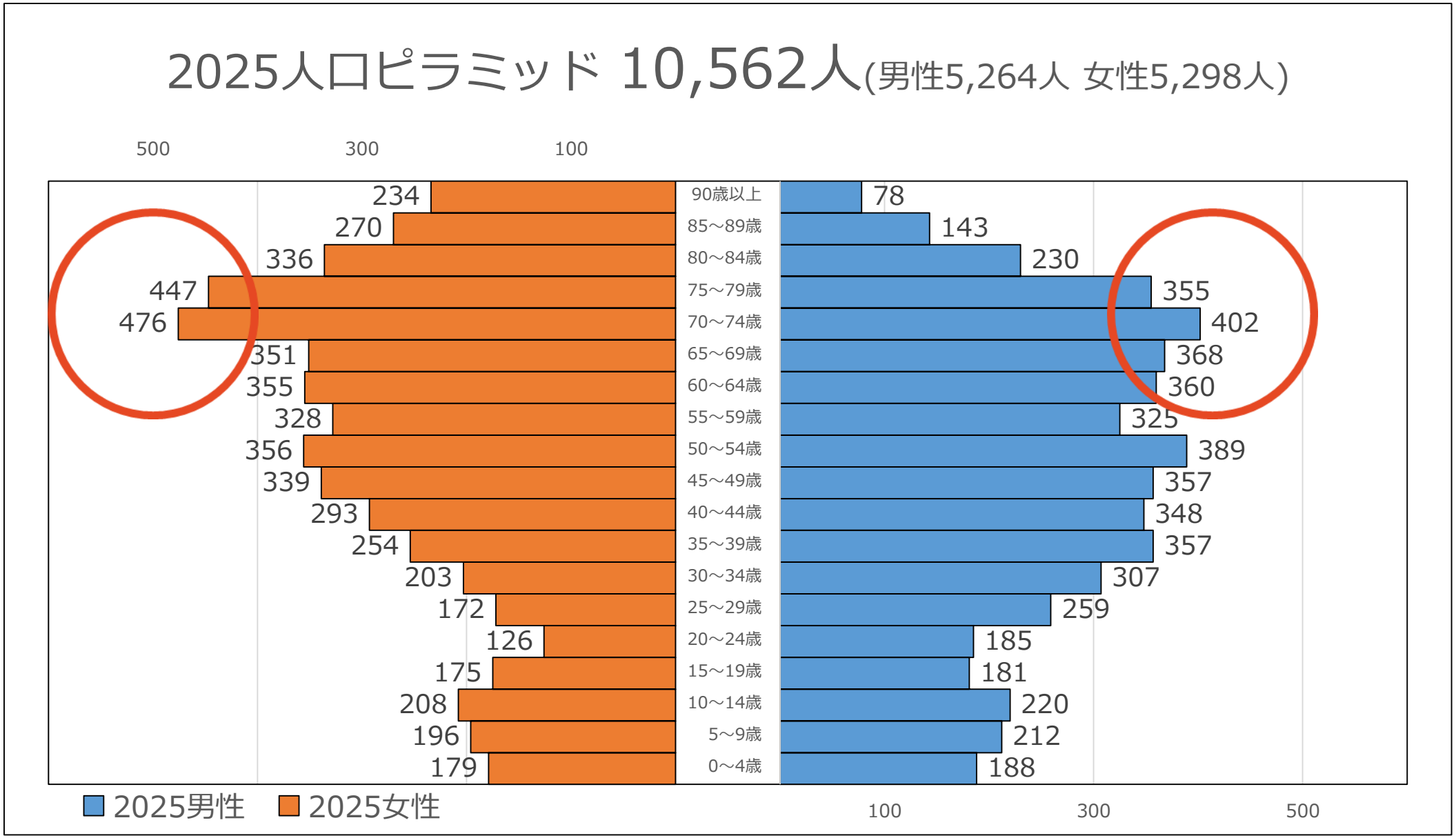

斜里町の人口推計2040

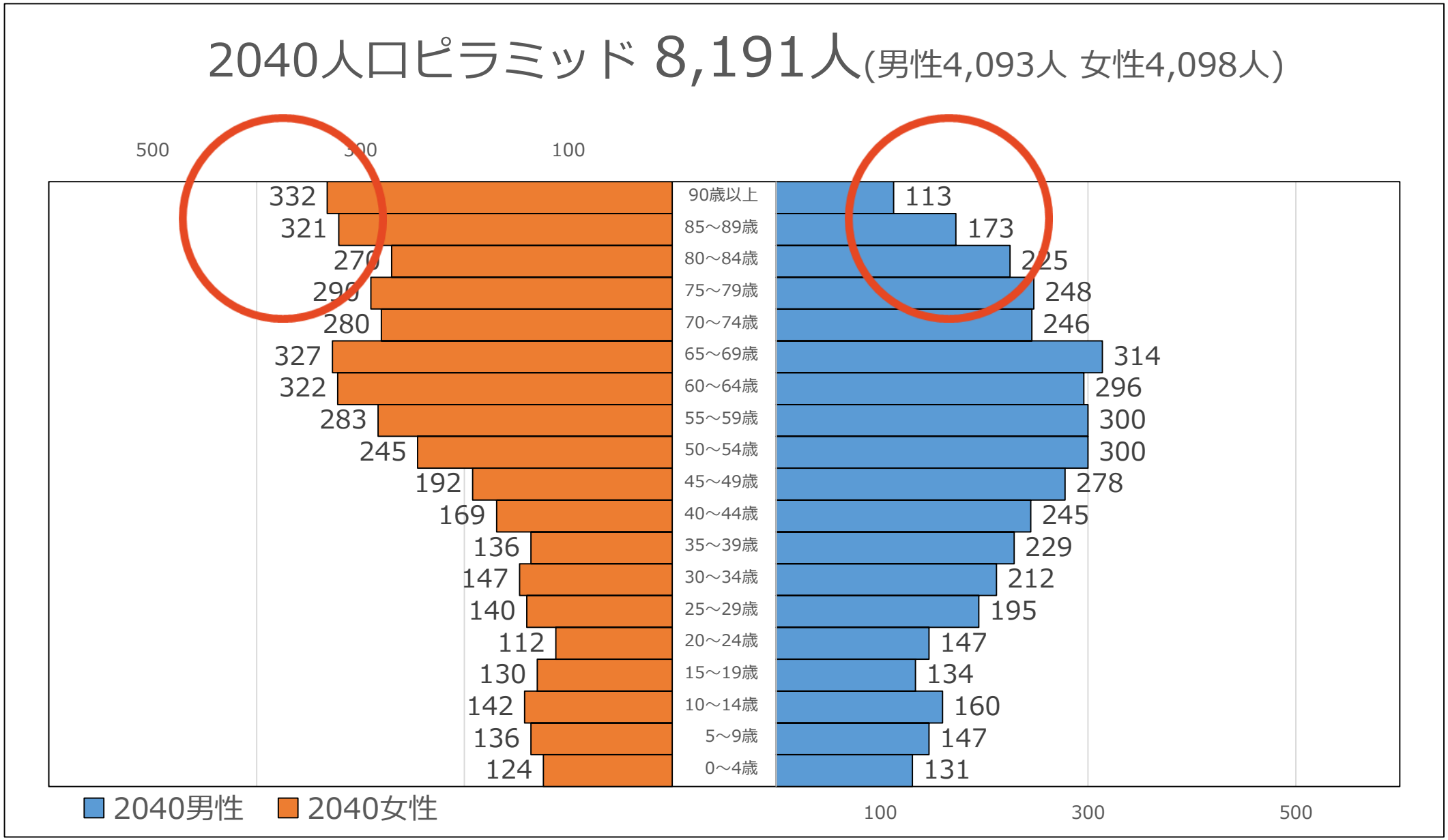

なぜ見直すのか

少子高齢化

- ３人に１人が高齢者
- 高齢者１人を現役世代２人で支える時代の到来
- 町単独経費の事業は見直し

制度の継続性

- 財政面を考慮、金額や割合は下がる
- これまでの制度を継続することを主眼に検討
- 持続可能な社会づくりに向けた準備

どの施策を見直すか

敬老祝金の基準を見直し

令和元年度まで

- 77歳　3万円
- 88歳　5万円
- 99歳 10万円

令和2年度から

- 88歳　1万円
- 99歳　1万円

どの施策を見直すか

敬老会は75歳から

令和2年度
71歳

令和3年度
72歳

令和4年度
73歳

令和5年度
74歳

令和6年度
75歳

どの政策を見直すか

低所得者利用負担助成を25％に

訪問介護サービス　70％

在宅サービス　50％

施設入所サービス　50％

→

一律25％に

低所得者利用負担助成とは

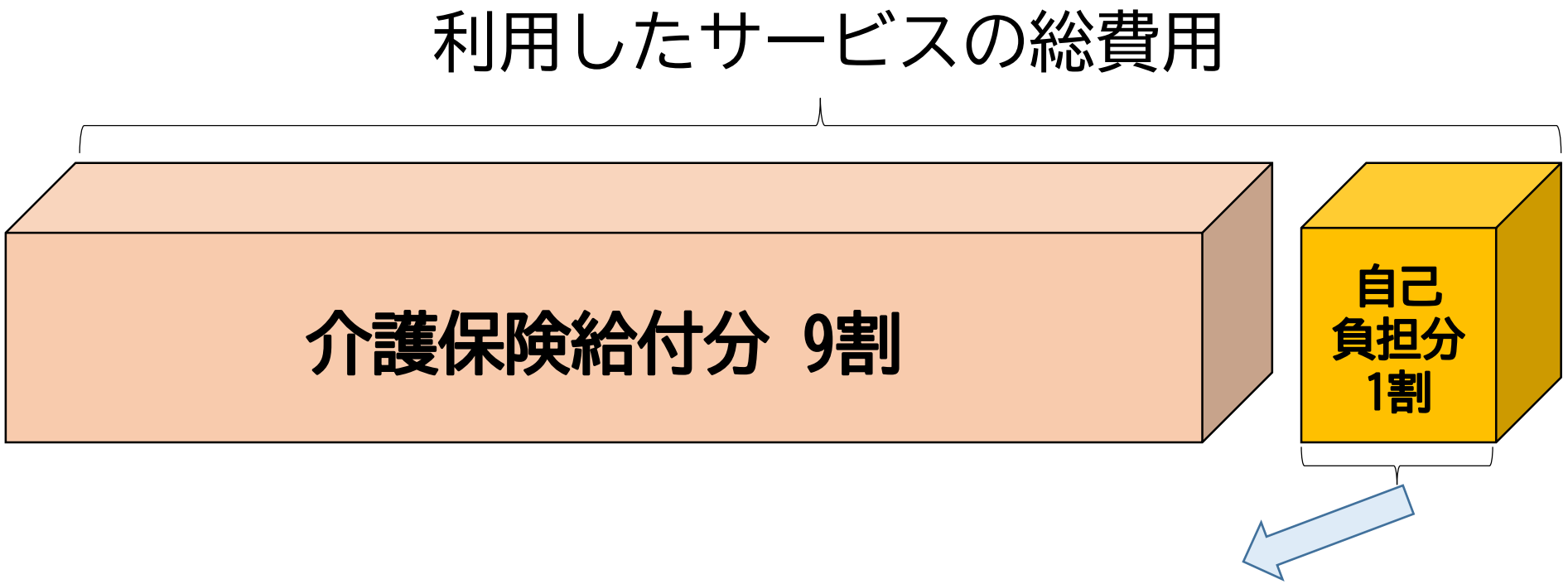

自己負担分(1割)について、一定割合を助成

高齢者から高齢者のために

医療体制整備

・斜網地域医療体制　収支不均衡分を負担

介護予防施策の充実

・認知症施策の充実、ボランティアポイント新設

医療体制を維持するにはお金がかかる

斜網地区の広域医療体制に係る経費（1年間）

網走厚生HP脳神経外科開設
およそ1,000万円

救急医療体制整備
およそ300万円

周産期医療体制整備
およそ400万

小清水日赤
人工透析送迎
およそ500万円

国保病院繰出
およそ6億円

これからの斜里町の福祉

いきいきと

自分らしく

健やかに

暮らせるまち

斜里町

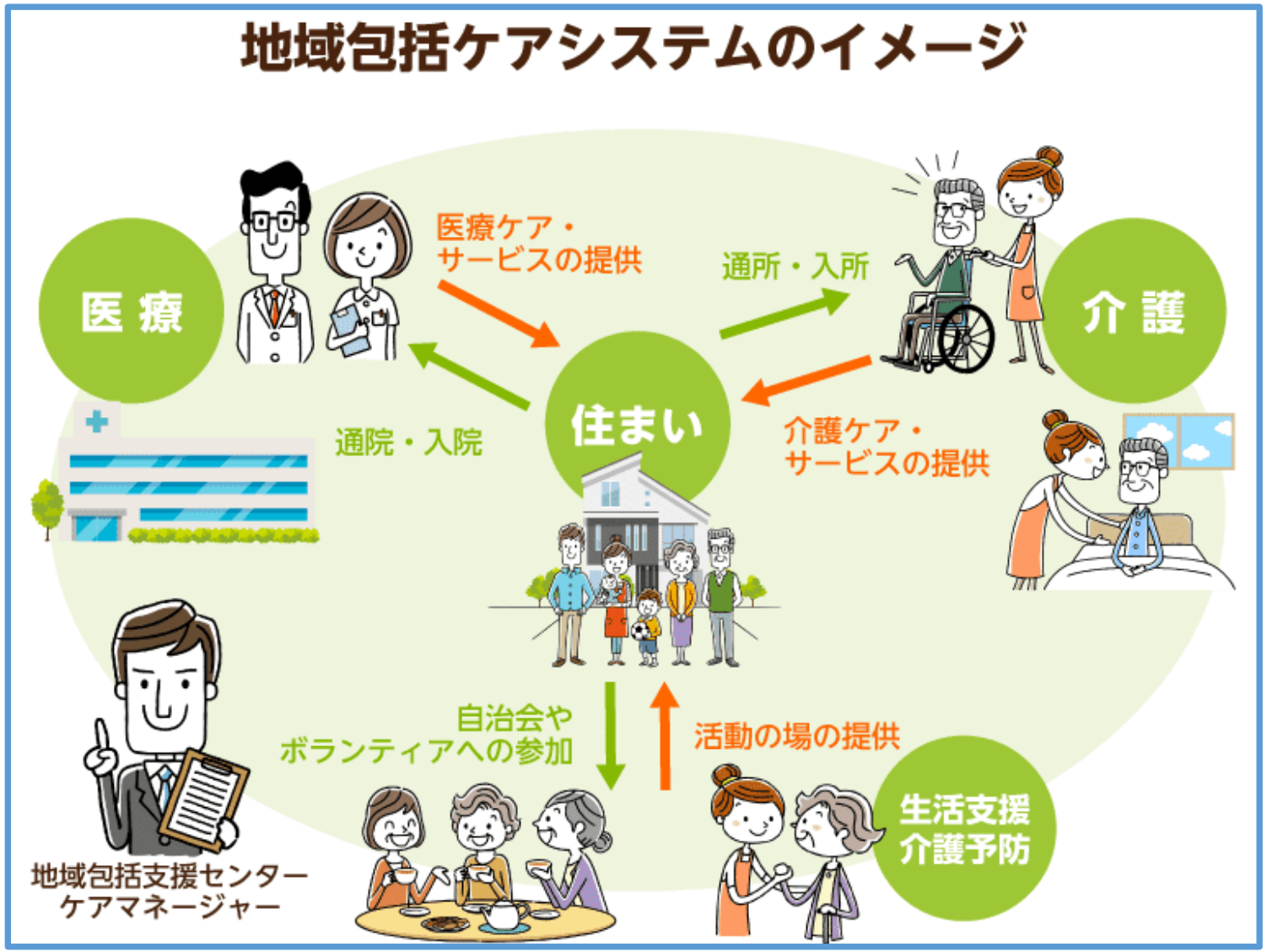

新型コロナウイルス感染症の相談・受診体制が変わります！

発熱・せき等の症状がある場合、まずはお電話を！

夜間等、町内医療機関に相談できない場合

かかりつけ医・身近な医療機関

斜里町国民健康保険病院　☎23-2102
水柿内科医院　☎23-5275
道立ウトロ診療所　☎24-2052
（いずれも平日・診療時間のみ対応）

北海道新型コロナウイルス感染症健康相談センター

☎0800-22-0018(24時間対応)

紹介

検査・診療可能な医療機関にて受診